Groß-Enzersdorfer Nachrichten

AMTLICHE MITTEILUNG /Jahrgang 42 /März 2012

Foto: Kurt Kracher

Nr. 166

Wimmer & Sohn

Ges.m.b.H. ... seit 1945 um Sie bemüht

BAUMEISTER

1220 Wien, Esslinger Hauptstr. 34
Telefon 01/774 65 00, Fax DW 20

2301 Schönau, Erbhofweg 4
Telefon 0664/2613367

Am Dachboden da fröstelt's sehr, ich glaub' da muss der WIMMER her!

Dachbodensanierung jetzt bei wimmerbau.at

office@wimmerbau.at www.wimmerbau.at

Liebe Mitbürgerinnen und Mitbürger!

Eine nachhaltige Energieversorgung ist für uns Menschen ganz besonders wichtig. War es früher das Holz, das den Menschen Wärme spendete und ihm auch zum Kochen diente, so kamen später fossile Energieträger wie Kohle, Öl oder Gas dazu. Die Letzteren stehen uns leider nur mehr begrenzt zur Verfügung und sind besonders in den letzten Jahren zum Spielball von Spekulanten geworden.

Als Alternative bietet sich besonders die Nutzung der Wasser-, Sonnen- und Windenergie an, auch die Nutzung von Biomasse ist nach wie vor ein großes Thema. Die schockierenden Ereignisse in Japan haben uns die Risken nicht ganz beherrschbarer Technologie wie der Atomkraft neuerlich vor Augen geführt und gezeigt, wie wichtig es ist, auf andere Energieträger umzusteigen. In Niederösterreich hat man bereits zwischen 2003 und 2006 viele Windräder errichtet, und dieser Trend hat sich 2010 fortgesetzt, denn damals wurde der Abnahmetarif für Strom auf 9,7 Cent/kwh angehoben. Seit dieser Zeit haben sich auch in unserer Großgemeinde verschiedene Firmen nach geeigneten Standorten zur Nutzung der Windenergie umgesehen und diese auch gefunden. Überwiegend sind dies Standorte in den Katastralgemeinden Rutzendorf, Franzensdorf und Wittau. Aus diesem Grund wurden in den betroffen Ortsteilen Informationsveranstaltungen zum Thema Windkraft abgehalten.

Dies ist aber keinesfalls der Startschuss zum Bau solcher Anlagen. Vielmehr zählt hier die Meinung der betroffenen Bürgerinnen und Bürger, ohne ihre Zustimmung kann ich mir den Bau von Windrädern bei uns nicht vorstellen.

Ich hoffe, dass Sie mit meiner Vorgangsweise einverstanden sind und darf Ihnen abschließend schöne Frühlingstage und ein frohes Osterfest wünschen

Ihr

Ing. Hubert Tomsic
Bürgermeister

ETA Harrer GmbH

Elektro Technische Anlagen, Hans Kudlich Ring 9, 2301 Groß Enzersdorf
Tel: 02249-28 321, Fax: 02249-28 820

www.eta-harrer.at
office@licht-verwandt.at

PARTNER KNX

lernquadrat
Macht einfach klüger.

Zuhause wieder lachen!

„Früher waren die Nachmittage von Diskussionen über Schularbeiten und Noten geprägt. Lisa und ich führten einen täglichen Kleinkrieg aus" erinnert sich ihre Mutter.

Wenn sich zuhause alles nur mehr ums Lernen dreht und die Noten das Thema Nr. 1 bei Tisch sind, sollte man aus dem Kreis ausbrechen und Hilfe von außen suchen.
„Das Wichtigste ist doch, dass sich unsere Kinder zu Hause wohl fühlen, gerade wenn sie in der schwierigen Zeit der Pubertät sind", meint Gertrude Salzer, vom LernQuadrat. „Da sollte das Thema Lernen keine zusätzliche Belastung sein."
„Seitdem Lisa ins LernQuadrat geht, ist es zuhause viel harmonischer geworden. Jetzt können wir auch wieder gemeinsam lachen", strahlt ihre Mutter.

Nachhilfe für jedes Alter und alle Fächer.

LernQuadrat Groß-Enzersdorf, Kaiser-Franz-Josef-Str. 7/1/Top 6
(0-24 Uhr) 02249/28277

www.lernquadrat.at

KOMMENDISCH-ENZ
GARTEN & LANDSCHAFT
PLANUNG - AUSFÜHRUNG - PFLEGE

Die Sinnlichkeit der Steine entdecken – Steine bringen Stimmung in den Garten und tragen die Weisheit von Millionen von Jahren in sich.

Ein Blickfang in jedem Garten sind ein romantisches Platzerl, eine windgeschützte Ecke, ein gemütlicher Sitzplatz oder ein gepflasterter Weg.

Mit einer Stützmauer kann man so manches Niveauproblem lösen und zusätzlichen Grünraum schaffen.

Gepflasterte Autoabstellplätze, Einfahrten und Hauszugänge geben Ihrem Haus den richtigen Rahmen.

Stein ist beständig, fügt sich harmonisch in die Gartenlandschaft ein und gewinnt mit den Jahren noch an Reiz.

KOMMENDISCH-ENZ KG

FACHBETRIEB FÜR GARTEN- UND LANDSCHAFTSBAU
2301 Schönau a. d. Donau Nr. 32
Tel. 02215/2193, Fax 02215/2962
eMail: office@kommendisch-enz.at
http://www.kommendisch-enz.at

- Neuanlage und Umgestaltung: Gartenplanung unter Einbeziehung aller individuellen Wünsche sowie der örtlichen Voraussetzungen in Ihrem Garten.
- Rasen und Fertigrasen: Vom richtigen Unterbau für Fertigrasenverlegung und Rasenneuanlage bis zur Rasenrenovierung mit vertikutieren, nachsäen und düngen reicht unsere Angebotspalette.
- Automatische Bewässerungsanlagen: Computergesteuerte Bewässerungsanlagenwerden von uns fachgerecht geplant, verlegt und eingebaut. Sie sparen Wasser und gewinnen Zeit.
- Baum- und Heckenschnitt, Rodungen, Pflegearbeiten, u.v.m.

Liebe Mitbürgerinnen!
Liebe Mitbürger!

Jedes neue Jahr bringt Veränderungen – mal mehr, mal weniger. Auch 2012 wird es kleinere Veränderungen im Bereich Bürgerservice geben.

Beliebte Informationen, wie **„Der Bürgermeister informiert" – Gemeinde Termine** – unser Veranstaltungsüberblick wird im Jahr 2012 **als herausnehmbare Seite im Mittelteil der Gemeindezeitung eingegliedert** und den Haushalten in unserer Großgemeinde zugestellt. Auch die Serie **„Der Bürgermeister informiert" – Gemeinde Aktuell** – mit aktuellen Informationen aus dem Gemeindegeschehen **wird weiterhin in periodischen Abständen erscheinen**. Diese und andere interessante Informationen finden Sie auch immer auf unserer Homepage unter
http://www.gross-enzersdorf.gv.at zum Nachlesen.

Die heutige **Gemeindezeitung zeigt also ein leicht verändertes Bild**. Im Bereich Gemeinde – kurz notiert finden Sie ab sofort allgemeine Gemeindeinformationen, sowie Fotos und Kurzberichte zu einzelnen Veranstaltungen. Die Vereinsseiten und Seiten der Ortsteile und Geschäftsgruppe werden weiterhin Informationen aus den jeweiligen Bereichen für Sie bereithalten. **Auf den ersten Seiten finden Sie den herausnehmbaren Veranstaltungskalender** und den Termin für den Redaktionsschluss der nächsten Ausgabe. **Auf den letzten Seiten haben wir wichtige Termine** (Müllabfuhr, Apothekendienst, etc..) **und Öffnungszeiten** (Altstoffsammelzentrum,...) zusammengefasst. Die jeweiligen Ausgaben der Gemeindezeitung können Sie auch immer online auf unserer Homepage lesen.

Der Groß-Enzersdorfer **Stehkalender**, der Ihnen zu Jahresende zugestellt wurde, **wird auch für das Jahr 2013 erscheinen**. Sollten Sie Interesse an einer Werbeeinschaltung haben oder eine Veranstaltung ankündigen wollen, wenden Sie sich bitte direkt an Frau Patricia Kaider unter 02249/2314-14 oder patricia.kaider@gross-enzersdorf.gv.at.

Ein Bürgerservice ganz anderer Art bieten die wöchentlichen Märkte am Hauptplatz und im Burghof. Typisches Marktflair, Beratung, Haushaltswaren, sowie spezielle Produkte aus der Region können unter freiem Himmel jeweils Mittwoch- und Samstagvormittag erstanden werden. Heuer wird es auch erstmalig vom 3. - 6. Mai 2012 einen „Italienischen Kultur- und Spezialitätenmarkt" im Burghof geben. Italienische Regionen stellen sich vor und bieten Spezialitäten aus Sizilien, Umbrien, Piemont, Emiglia Romagna oder Sardinien an. **Nutzen Sie die Chance eines traditionellen, persönlichen Markteinkaufs direkt vor Ihrer Haustür.**

Ich wünsche Ihnen abschließend eine schöne Frühlingszeit und ein fröhliches Osterfest – vielleicht heuer mit Osterspezialitäten von einem unserer Märkte.

Ihre

Monika Obereigner-Sivec
Vizebürgermeisterin

SCHWIMMBAD PETER

Stahlwandbecken

Diese Beckenart ist preiswert, schnell montiert und haltbarer als sie vielleicht auf Grund des günstigen Preises denken.

Fast alle Modelle sind frei aufstellbar, bzw. teilweise oder ganz versenkbar.

Wir haben für Sie 68 unterschiedliche Pools in Rund- Achter- und Ovalform; mit 120 bzw. 150cm Beckentiefe.

Fragen Sie auch nach unseren SET-Angeboten!

Betonbeckentechnik

Hier nützen Sie den Vorteil, Größe, Form und Tiefe frei nach Ihren Wünschen und Bedürfnissen anlegen zu können.

Egal ob Sie herkömmliche Schalsteine oder die moderner Styroporstein-Technik einsetzen möchten, bei uns haben Sie die Möglichkeit, sich Ihr Schwimmbecken persönlich und individuell planen zu lassen.

Unsere attraktiven SET-Angebote sind rasch auf Ihre Wünsche abgeändert. Ihr Besuch lohnt sich!

Polyesterbecken

Diesen Beckentyp finden Sie in der gehobenen Preisklasse. Die fabriksfertigen Schwimmbecken sind vollkommen nahtlos, haben einen stabilen Sandwich-Aufbau mit eingearbeiteter Isolierung, integrierte Stufen ermöglichen ein bequemes Ein- und Aussteigen.

Die äußerst glatte Oberfläche ist pflegeleicht und wartungsfrei.

Interessante SET-Angebote erwarten Sie!

SCHWIMMBAD PETER

20 Jahre Jubiläum

Peter Vavra; 2301 Oberhausen, Madersperger-Gasse 25 Tel. 02215/3105 Fax: 02215/2724 Mobil: 0664/410-67-76

Öffnungszeiten: Montag & Freitag von 8 -18 Uhr; Dienstag/Mittwoch/Donnerstag von 13-18 Uhr; Samstag von 8-13 Uhr

Internet: www.schwimmbadpeter.at **E-Mail:** office@schwimmbadpeter.at

Sandfilter – Aktion

Selbstansaugende Pumpe mit Vorfilter, Kunststoff-Behälter mit modernen 6-Wege Ventil; inkl. 50kg Quarzsandfüllung

Leistung: bis 28m³ Poolinhalt 7m³ Filterleistung pro Stunde

Motordaten:
230Volt / 600Watt / 2,7 Amp.

jetzt nur **€ 447,00**
inkl. MwSt.

weitere 8 Modelle bis maximal 100m³ Beckeninhalt lagernd…

Sandfilter – Aktion

Selbstansaugende Pumpe mit großem Vorfilter, mittig teil-barer Kunststoff-Behälter mit seitlichen, modernen 6-Wege Ventil; inkl. 50kg Quarzsand-füllung

Leistung: bis 40m³ Poolinhalt 10,5m³ Filterleistung / Stunde

Motordaten:
230Volt / 690Watt / 3,2 Amp.

jetzt nur **€ 897,00**
inkl. MwSt.

weitere 3 Modelle bis maximal 100m³ Beckeninhalt lagernd…

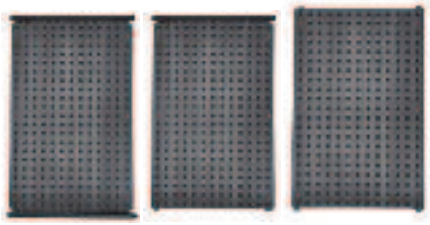

Solarpanel – Aktion

OKU-Solarabsorber aus hochmolekularem PE werden vom Poolwasser quer- oder längsdurchströmt. Der Betrieb kann über den vorhandenen Filter oder einer separaten Umwälzpumpe erfolgen. Im Idealfall beträgt die Solarfläche nur die Hälfte der Pooloberfläche. Drei verschiedene Anschluss-Arten decken jeden Platzbedarf…

Leistung: max. 800W/h/Platte

Plattenmaß: 1,32m x 0,82m

jetzt nur **€ 120,00**
inkl. MwSt.

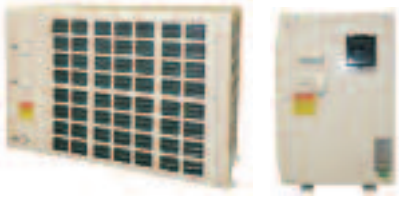

Wärmepumpen

Phantastischer Wirkungsgrad ab +15°Cel. Außentemperatur **9,2kW Heizleistung bei 1,8kW Stromverbrauch**, egal ob es bewölkt ist oder sogar regnet. Das Poolwasser wird einfach von der Filteranlage durch die Wärmepumpe geleitet, bevor es erwärmt über die Düsenleitung zurück ins Becken gepumpt wird…

jetzt nur **€ 2.697,00**
inkl. MwSt.

bzw. **HL 13,3kW bei 2,62kW**
jetzt nur **€ 3.108,00**
inkl. MwSt.

Salzgenerator + pH

MONARCH selbstreinigende Elektrolyse-Anlage **bis 60m³** Poolinhalt mit Durchflusskontrolle und kompletter pH-Mess- und Regelanlage

jetzt nur **€ 2.592,00**
inkl. MwSt.

bis 100m³ Wasserinhalt
jetzt nur **€ 2.856,00**
inkl. MwSt.

Wasserpflege – Aktion

Chlorgranulat	1kg	€ 9,95
Chlorgranulat	5kg	€ 35,10
Chlorgranulat	10kg	€ 69,90
Chlortabletten	1kg	€ 11,40
Chlortabletten	5kg	€ 42,60
Chlortabletten	12kg	€ 93,00
Multitabletten	1kg	€ 9,90
Multitabletten	5kg	€ 42,00
Multitabletten	10kg	€ 78,00
HP-Algenschutz	1lt	€ 4,50
HP-Algenschutz	5lt	€ 21,00
Neptun Kalk-Ex	1lt	€ 14,70
Neptun Metall-Ex	1lt	€ 43,20
Neptun pH-minus	15kg	€ 39,00

Liebe Leserin, lieber Leser der „Groß-Enzersdorfer Nachrichten"!

Die Schwerpunktaktionen betreffen in allererster Linie sämtliche Bewohner des Verteilergebietes dieses Nachrichtenblattes und sollen in Zukunft als „Nachbarschaftsaktionen" gerne von Ihnen herangezogen werden, um zum perfekten Preis-Leistungsverhältnis bei uns „im Ort" einkaufen zu können.

Bitte nehmen Sie diese Aktionsseiten bei Ihrem nächsten Besuch in unserm Hause einfach mit (Kopien sind erlaubt und auch erwünscht!), damit Sie als zukünftiger Stammkunde auch in späterer Folge noch viele zusätzliche Vorteile genießen können. Wie zum Beispiel:

Weitere Vergünstigungen durch Ihre eigene neue Kundenkarte, spezielle Geburtstagsgutscheine, bargeldloses Zahlen mittels Ihrer Bankomat- / Visa- / Master- / DinersCub-Karte; ab sofort auch bei Lieferungen, keine Anfahrts-Wegzeitkosten mehr, Servicetermin-Vorzug für bei uns gekaufte Produkte gegenüber dem Mitbewerber, und „last, but not least" telefonieren Sie mit uns als zukünftige Stammkunde **generell gratis über unsere 0800er Hotline!**

Patrick Pribek
MALERMEISTER

Sonnenweg 61
2301 Probstdorf • Groß-Enzersdorf
Mobil: +43 664 52 70 147
Fax: +43 2215 43022
E-Mail: malermeister.pribek@aon.at

- Maler & Anstreicherarbeiten
- Fassadenbeschichtungen
- Tapetenarbeiten
- Bodenbeschichtungen
- Betoninstandsetzung
- Korrosionsschutz

steiner

Ihr Installateur für Gas • Wasser • Heizung

Berndt Steiner GesmbH

2301 Groß-Enzersdorf, Marchfelderstraße 27 • Telefon:02249/21574 • Fax: 02249/21575
Inhaber: Berndt Steiner, Tel.: 0664/4216111 • Techniker: Gregor Wagner, Tel.: 0664/8498204
www.installateur-steiner.at • instal.steiner@aon.at

EFM

ELEKTROTECHNIK

ELEKTRO FULLSERVICE MÜLLNER

2301 Groß-Enzersdorf, Marchfelderstraße 21
T: 02249/57 680, F: 02249/2102, E: office@efm-muellner.at
www.efm-muellner.at

Umweltschutz

Das Plakatieren auf Bäumen in der Großgemeinde ist strengstens verboten. Das Aufstellen von Plakatständern in der Großgemeinde ist bewilligungspflichtig. Zuwiderhandlungen werden mit einer Verwaltungsstrafe geahndet. Wir bitten Sie, auch unsere Grünanlagen zu schonen.

•

Müllsäcke

In Hinkunft werden Schachteln, Kisten usw. nicht mehr entleert. Es dürfen nur noch die beim Stadtamt erhältlichen Müllsäcke verwendet werden. Der 60 Liter-Müllsack kostet 5 Euro. In diesem Preis ist die Abfuhr inbegriffen.
Gelbe Säcke erhalten Sie am Gemeindeamt und bei den Ortsvorstehern gratis.

•

Anmeldung für die Babybox mit dem 3. Schwangerschaftsmonat.

Parteienverkehr

am Gemeindeamt Montag bis Freitag von 8–12 Uhr zusätzlich Mittwoch von 13–17 Uhr (diese Zeiten sind bitte einzuhalten).

Öffnungszeiten der AUSSENSTELLE des **FINANZAMTES GÄNSERNDORF bei der BH** hat jeden ersten und dritten Mittwoch im Monat von 8 - 12 Uhr geöffnet.

FUNDAMT beim Bürgerservice Tel. 02249/2314-28 (Fr. Stadler).

BEZIRKSGERICHT
Jeden 1. und 3. Mittwoch im Monat von 9 - 13 Uhr im Trauungssaal (Gemeindeamt). Der Gerichtstag findet nur nach telefonischer Vereinbarung mit Richter Dr. Alfred Plischnak, Telefon 0676/898924001, statt.

SPRECHTAGE DER PVA

ARBEITER UND ANGESTELLTE

Die Sprechstunden finden jeden Dienstag und Donnerstag in der Zeit von 8.00 – 11.30 Uhr und 12.30 – 13.30 Uhr bei der

NÖ GEBIETSKRANKENKASSE GÄNSERNDORF
2230 GÄNSERNDORF, EICHAMTSTRASSE 20-22,
Telefon 050899, statt.

Neue Öffnungszeiten
Altstoffsammelzentrum

SOMMER / 1. März - 31. Oktober
Montag 16.00 - 19.00 Uhr
Freitag 14.00 - 18.00 Uhr
Samstag 08.00 - 14.00 Uhr

WINTER / 1. NOVEMBER - 28. FEBRUAR
Montag 16.00 - 18.00 Uhr
Freitag 14.00 - 18.00 Uhr
Samstag 08.00 - 12.00 Uhr

Ab sofort ist das Altstoffsammelzentrum am Mittwoch geschlossen.

INHALT

GEMEINDE
Die Freiwillige Feuerwehr Groß-Enzersdorf informiert 10
Österreichisches Rotes Kreuz 14
gemeinde21 17
Aus der Gemeinde...kurz notiert 18
Tierecke 22

GESCHÄFTSGRUPPEN
Kinder und Bildung 27
Kunst, Kultur und Kultus 42
Soziales und Gesundheit 46
Klimaschutz und Mobilitätsplanung 48
Gemeinde Termine 51
Wirtschaft und Tourismus 55
Bürgerservice 57
Finanzen 59
Arbeitskreis Gesunde Gemeinde 61

ORTSTEILE
Franzensdorf 63
Mühlleiten 64
Oberhausen 66
Probstdorf 70
Rutzendorf 72
Schönau/Donau 74
Wittau 77

VEREINE
Kinderfreunde Groß-Enzersdorf 79
Kinderfreunde Oberhausen 80
Pensionisten Verband Groß-Enzersdorf 82
Pensionisten-Kegler Groß-Enzersdorf 84
GHGC 85
Orgelverein 86
Verein für Heimatkunde und Heimatpflege 87
KOBV 88

SPORT
ATUS 89
Sportunion Groß-Enzersdorf 91
Jiu Jitsu Groß-Enzersdorf 92
TC Groß-Enzersdorf 94
SC Groß-Enzersdorf 95

PFARREN
Stadtpfarramt Maria Schutz Groß-Enzersdorf 97
Pfarre St. Stephan Probstdorf 99

Ärztedienst 101
Apothekendienst 101
Müllabfuhr 102

Die Freiwillige Feuerwehr Groß-Enzersdorf INFORMIERT

Liebe Bürgerinnen und Bürger der Stadtgemeinde Groß-Enzersdorf!

„BALL DER FEUERWEHR" 2012

Der Startschuss für die diesjährige Ballsaison fiel traditionsgemäß beim „Ball der Feuerwehr" in den Stadtsälen von Groß-Enzersdorf. Kommandant HBI Christian Lamminger nahm gemeinsam mit Bürgermeister Ing. Hubert Tomsic die Begrüßung, sowie die Eröffnung der Tanzveranstaltung vor.
Die große Beliebtheit dieser Veranstaltung spiegelt sich im schon lange zuvor ausverkauften Saal wider.

Auch den Stadtoberhäuptern hat die Show gefallen.

Lisa Marilena

Die kleine Tierschau mit Feinripp

Die beliebte Amy Winehouse

Der unvergessliche Falco

Volks Rock'nRoller Andreas Gabalier

Der Musical Traum „Sister Act"

Die Musikgruppe „Supersound" sorgte von Beginn an für eine volle Tanzfläche.

Gegen 23.00 Uhr waren die Gänge des Hauses wie leer gefegt, denn keiner der Gäste wollte die geile Showeinlage unserer Mannschaft versäumen. Auch heuer gab es ein weites Spektrum „internationaler Stars" zu bestaunen. Das durch die „Ball-Aola-Welle" aufgewärmte Publikum war hin und her gerissen von den künstlerischen Darbietungen unserer Kameraden/innen.

Der Applaus und die Zugaberufe wollten kein Ende nehmen.

Großen Dank allen Gästen, Gönnern und Förderern der Feuerwehr Groß-Enzersdorf, ganz besonders aber Magda Ernst für den brillanten Blumenschmuck und an die Hausverwaltung Wiesner & Lehner für den süßen Willkommensgruß.

he consult

Wir stellen Ihnen unser Wissen zur Verfügung in den Bereichen

Projektmanagement | Brandschutz
EDV-Dienstleistungen | Technische Zeichnungen

Kontaktieren Sie uns und vereinbaren Sie mit uns
einen unverbindlichen Termin

www.heconsult.at | office@heconsult.at | +43 676 3000 190

JAHRESHAUPT-VERSAMMLUNG

Am Beginn des neuen Jahres ist jedes Feuerwehrkommando verpflichtet, vor der Mannschaft Rechenschaft über das abgelaufene Jahr zu geben.
Unsere Versammlung fand im Beisein des Bürgermeisters am 11. März im Saal des Heimatmuseums statt.
Wir wollen Ihnen eine kurze Übersicht unserer Arbeit vermitteln.

99 Mitglieder: 72 Aktive, 16 Reserve, 11 Jugend.

181 Einsätze: 14 Brände, 98 technische Einsätze, 57 Brandsicherheitswachen.

Ernannt, befördert, ausgezeichnet, angelobt

Hierbei haben 1.215 Mann/Frau 3.104 Stunden geleistet.

306 Tätigkeiten: Wobei 1.989 Mann/Frau 8.293 Stunden verbracht haben.

7 Übungen: Wurden abgehalten

Die Mannschaft und der Bürgermeister

Unsere stolzen Jungfeuerwehrmänner

und von 66 Mann/Frau 164 Stunden dafür aufgewendet.

Das ergibt eine Gesamtzahl von 494 Aktivitäten, bei denen 3.270 Mann/Frau 11.561 Stunden für die Allgemeinheit aufgebracht haben.

Mit unseren sieben Einsatzfahrzeugen haben wir im abgelaufenen Jahr **17.179 Kilometer** zurückgelegt und dabei **3.137,10 Liter** Treibstoff verbraucht.

Ein besonders großes Augenmerk wird der Jugendarbeit gewidmet. Zurzeit sind 11 Jugendliche, Mitglieder bei der Jugendfeuerwehr. Für uns ist das fast der einzige Weg, um neue aktive Feuerwehrmänner oder Frauen für den Dienst an der guten Sache zu begeistern.

Im Zuge unserer Jahreshauptversammlung konnten auch viele KameradenInnen angelobt, ernannt, befördert und geehrt werden.

In die Feuerwehrjugend aufgenommen wurden:

JFM Raimund Luzar
JFM Matthias Hargassner

In die Aktivmannschaft aufgenommen, zum Probefeuerwehrmann ernannt und angelobt wurde:

PFM Marion Guggenberger

Zum Zugskommandant ernannt wurden:

OBM Karl Mrak
OBM Josef Zörnpfenning

Zum Zugtruppkommandant ernannt wurden:

LM Reinhard Beilner
LM Peter Kovacic

Zum Gruppenkommandant ernannt wurden:

LM Thomas Hamr
LM Daniel Klement
FT Michael Klement
LM Manfred Leitner
LM Harald Gerstenbauer

Zum Fahrmeister ernannt wurde:

BM Bernhard Beilner

Zum Gehilfen des Fahrmeisters ernannt wurde:

FM Peter Mössinger

Zum Zeugmeister ernannt wurde:

LM Sonja Pokorny

Zum Gehilfen des Zeugmeisters ernannt wurde:

LM Harald Trzil

Zum Jugendführer ernannt wurde:

V Iris Weseslinter

Zum Gehilfen des Jugendführers ernannt wurde:

FT Engelbert Herney

Zum Jugendhilfsführer ernannt wurden:

FM Alexander Csencsits
FM Alexander Ruzicka

Zum Sachbearbeiter Atemschutz ernannt wurde:

LM Thomas Hamr

Zum Sachbearbeiter Feuerwehrmedizinscher Dienst ernannt wurde:

LM Daniel Klement

Zum Sachbearbeiter Nachrichtendienst ernannt wurde:

OBM Karl Mrak

Zum Sachbearbeiter Vorbeugender Brandschutz ernannt wurde:

FT Michael Klement

Zum Sachbearbeiter Wasserdienst ernannt wurde:

HFM Anton Rudolf Kern

Befördert nach Erfüllung der Voraussetzungen wurden:
zum Feuerwehrmann:

FM Christoph Giener
FM Mag. Andrea Seidl
FM Sangtawan Stöger

zum Löschmeister:
LM Harald Trzil

Für 15jährige Tätigkeit in der FFGE geehrt wurden:
LM Daniel Klement
OFM Rudolf Nowak

Für 60jährige Tätigkeit in der FFGE geehrt wurde:
EHBI Kurt Stoizner

Zum errungenen Funkleistungsabzeichen wurde gratuliert:
FT Engelbert Herney
FM Alexander Csencsits
FM Alexander Ruzicka

Zum bestandenen Atemschutzkurs wurde gratuliert:
FM Mag. Andrea Seidl
FM Josef Zörnpfenning jun.
FM Christoph Giener

NEUE MITGLIEDER

Wieder hat ein neues Mitglied seinen Weg zur Feuerwehr gefunden. Recht herzlich in der Aktivmannschaft begrüßen wir Marion Guggenberger.

Marion ist in ihrem Brotberuf selbstständige, mobile Friseurmeisterin. Trotz ihres dicht gedrängten Terminkalenders, hat sie sich ent-

INGENIEUR BÜROS
MITGLIED DES FACHVERBANDES

INGENIEURBÜRO KLEMENT
Elektro—Brandschutz—Sicherheit
Planung, Bauaufsicht und Überprüfung von Elektroanlagen für Wohnbauten, Gewerbe, Industrie, und öffentliche Einrichtungen
Erstellung von Brandschutzkonzepten und Brandschutzplänen
externer Brandschutzbeauftragter

Ing. Michael Klement
A-2301 Groß-Enzersdorf
Schloßhoferstraße 4
Tel./Fax: +43 2249 305 32
Mobil: +43 664 782 59 97
Mail: office@ib-klement.at
Web: www.ib-klement.at

schlossen, der Feuerwehr Groß-Enzersdorf beizutreten und so einen wertvollen Beitrag für die Allgemeinheit zu leisten.
Aber nicht nur bei den „Großen" sondern auch in der Feuerwehrjugend können wir uns über ein neues Gesicht freuen.

Matthias Hargassner ist noch nicht lange bei uns und doch hat er sich in dieser kurzen Zeit, schon ein großes Wissen angeeignet und ist mit Feuereifer dabei.
Wir möchten Sie in diesem Zusammenhang gerne einladen, es diesen Beispielen gleich zu tun.
Wenn Sie sich vielleicht einen Jugendtraum erfüllen wollen und schon längst einmal der Feuerwehr beitreten wollten, ist das keine Frage des Alters oder des Geschlechtes.
Wenn Sie gerne Mitmenschen in Not helfen möchten, ist das keine Frage der Kraft oder der Fähigkeit Blut sehen zu können. Jeder findet seinen Platz bei der Feuerwehr.
Wenn Sie in einem Spitzenteam, Freundschaft und Kameradschaft erleben möchten, dann sind Sie bei der Freiwilligen Feuerwehr Groß-Enzersdorf bestens aufgehoben.
Und wenn Sie Freude an technischen Dingen und Aufgaben haben, auch dann sind Sie bei uns richtig.

HOMEPAGE

Unsere alte Homepage ist in die Jahre gekommen und die Technik im Hintergrund mittlerweile etwas träge, darum haben wir uns entschlossen, etwas völlig Neues auf die Beine zu stellen.

Klar ist das Erscheinungsbild und die Bedienung am Anfang etwas ungewohnt. Auch wird es noch die eine oder andere „Kinderkrankheit" geben. Wir hoffen dennoch, dass Sie Gefallen daran finden und uns weiterhin die Treue halten.

Anregungen, Wünsche und Beschwerden nehmen wir gerne entgegen.

Auch ein Lob in unserem Gästebuch freut uns sehr.

Näheres wie immer unter
www.ffge.at

Wir wünschen Ihnen einen angenehmen Frühling mit vielen Sonnentagen!

Ihre Freiwillige Feuerwehr
Groß-Enzersdorf
unter Kommandant
Christian Lamminger, HBI

fashion
ALEXOWSKY
Jones Mode
& more
im Zentrum von Groß-Enzersdorf
2301 Groß-Enzersdorf
Bischof-Berholdplatz 2
TEL 02249 / 28 633
EMAIL shop@alex-fashion.at
WEB www.alex-fashion.at
Für Frauen, die das Besondere lieben!
Frühjahr/Sommerkollektion eingetroffen !!!!!!

Luksche
Sanitätshaus Bandagist Orthopädietechnik
AKTION
www.luksche.at
-20%*
*nur vom 2.-30. April
auf alle Sporteinlagen!
mehr Lebensqualität
Groß-Enzersdorf, Dr.-Anton-Krabichler-Platz 6 | Gänserndorf, Bahnstraße 2
Wien 20, Wallensteinstraße 25 | Mistelbach, Bahnstraße 4

ÖSTERREICHISCHES ROTES KREUZ
NIEDERÖSTERREICH
Bezirksstelle Groß-Enzersdorf

2301 Groß-Enzersdorf, Johann-Nestroy-Gasse 2
02249/4927 gr.enzersdorf@n.roteskreuz.at **www.rkge.at**

Lions Club Marchfeld ...we serve

ÖSTERREICHISCHES ROTES KREUZ GROSS-ENZERSDORF Aus Liebe zum Menschen.

BALL DES LIONS CLUB MARCHFELD UND DES ROTEN KREUZ GROSS-ENZERSDORF – EIN HÖHEPUNKT DER FASCHINGSZEIT

Bereits zum fünften Male veranstaltete der Lions Club Marchfeld und das Rote Kreuz Groß-Enzersdorf am Faschingssamstag den allseits beliebten und alljährlich gut besuchten Ball im Hotel am Sachsengang.
Präsident Oberst Wolfgang Hrubesch und LRR Walter Mayr durften über 400 Gäste begrüßen. Unter den zahlreichen Gästen waren unter anderem LAbg. StR René Lobner, LT Abg. Vbgm. Mag. Karin Renner, Bgm. Ing. Hubert Tomsic, Bgm. ORR Walter Krutis, sowie zahlreiche Stadt- und Gemeinderäte, Lions Vize-Governor Herbert Kohn, Rot-Kreuz Chefärztin Dr. Elfriede Wilfinger, Bezirkskommandant Stv. Oberstlt. Eduard Macho, Abschnittskommandant Stv. Brandrat Ing. Markus Roskopf, Hauptbrandinspektor Christian Lamminger und zahlreiche Persönlichkeiten des öffentlichen Lebens und der Wirtschaft zu finden.

Für Unterhaltung sorgten die Entertainers, die Tanzschule Watzek, eine Samba-Mitternachtseinlage und die anschließende Verlosung der zahlreichen Tombolapreise. Als Hauptpreis wurden zwei Städteflüge innerhalb Europas verlost. Der Preis wurde von Austrian bzw. Vienna International Airport zur Verfügung gestellt.

V.l.n.r.: Ballorganisator Gerhard Paulhart, Präs. Oberst Wolfgang Hrubesch, LRR Dir. Walter Mayr.

3.520 AUSFAHRTEN SEIT GRÜNDUNG DES NOTARZTSTÜTZPUNKTES

Dr. med. univ. Dehghani Firozabadi Mohammad (Anästhesist), seit 1. Oktober 2007 ärztlicher Stützpunktleiter der Bezirksstelle Groß-Enzersdorf, ist stolz auf die erbrachte Leistung der letzten 4½ Jahre als Notarztstützpunkt. Bis zum Stichtag 31.12.2011 wurden insgesamt 3.502 Ausfahrten absolviert und dabei zahlreiche Leben gerettet. Dehghani, der seit über 10 Jahren regelmäßig Dienst in Groß-Enzersdorf versieht, war davor als NANO (Nacht- und Wochenendnotarzt) im Gebiet tätig. Außerdem war er einer der Mitbegründer für den Notarzt Groß-Enzersdorf. Derzeit sorgen 25 ehrenamtliche und hauptamtliche Notfallsanitäter und 43 Notärzte dafür, dass der Betrieb 24 Stunden am Tag, 7 Tage die Woche reibungslos läuft. Nachstehend die Ausfahrtsstatistik seit dem 1. Oktober 2007:

V.l.n.r.: Dr. med. univ. Dehghani Firozabadi Mohammad, Bezirksstellenleiter LRR Dir. Walter Mayr, NFS Daniel Klement, RS Andrea Neunteufel, NFS René Kletzander

ab 1.10.2007	180	2010	853
2008	822	2011	860
2009	805	Gesamt:	3.520

HUBERTUSRUNDE SPENDET DEFIBRILLATOR

Kürzlich wurde dem Roten Kreuz ein neuer vollautomatischer Defibrillator vom Brauchtumsverein Hubertusrunde Mühlleiten übergeben. Angeschafft werden konnte dieser aufgrund zahlreicher Spenden der Ortsbevölkerung Mühlleiten.
Der neue Defibrillator wird im Windfang des Gemeindehauses angebracht, weitere befinden sich bereits in Schönau, Probstdorf und in einigen Betrieben. Der Brauchtumsverein aus Mühlleiten organisierte außerdem einen „Defi-Kurs", an dem 25 Personen teilnahmen.
Durch Defibrillatoren wurden bereits viele Leben gerettet. Das Rote Kreuz ist sehr daran interessiert, dass in jeder der Katastralgemeinde ein solches Gerät installiert wird.

mal-design
Jakubiec Andrzej
Telefon 0664/1607585 - Fax 02215/23565
e-mail: mal-design@gmx.at
2301 Rutzendorf, Kapellenweg 8
Malerei - Anstrich - Tapeten - Stuck
Fassaden - Boden - Raumgestaltung

pb Pittel+Brausewetter
www.pittel.at
Straßenbau • Hochbau • Tiefbau • Pflasterungen
Tel.: 02532/2501, Fax: 02532/2501-3590
A-2225 Zistersdorf, Maustrenk 123 - maustrenk@pittel.at

Strahlend schöne Farbtrends.

Gültig vom 02.04. - 28.04.2012

Farbe

€ 26,90

statt € 31,50*

* Preis gültig für Ansatzfärbung und Haarlänge bis zur Schulter. Stattpreis ist der bisherige KLIPP-Dienstleistungspreis.

KLIPP Salon Strasshof
Hauptstraße 315-325, im FMZ beim Billa
2231 Strasshof an der Nordbahn

KLIPP Salon Deutsch-Wagram
Dr. Leopold-Figl-Gasse 3, im FMZ
2232 Deutsch-Wagram

KLIPP Salon Enzersdorf
Eurostraße 4, FMZ
2301 Groß-Enzersdorf

KLIPP UNSER FRISÖR

Frisörbesuch ohne Termin!
Salon-Info: 07242/65755
Druckfehler vorbehalten.
www.klipp.co.at

Haargenau mein Stil.

Elektrohaushaltsgeräte u. Einbaugeräte,
Gartengeräte, Fissler Kochgeschirr, Zweitschlüsselservice,
Schärfen von Messer u. Scheren für Haus u. Garten

Helmut FEILER

eigene Reparatur-Werkstätte, Meisterbetrieb
2301 Groß-Enzersdorf, Rathausstraße 8, Tel. 02249/2312

www.**Gaugitsch**.at

Kfz Technik Groß-Enzersdorf

PRÜFSTELLE

KFZ Wartung und Reparatur
Inspektion
Jahresservice
Ölwechsel
Stoßdämpfer
Kupplung
Bremsen
Auspuff
Reifen/Felgen
Elektrik/Elektronik
Havariedienst

Mobile Kommunikation
Auto-HiFi
Mobiltelefon
Freisprechanlagen
Navigation GPS
Verkehrstelematik

Klimatisierung
Standheizungen
Klimaanlagen-Service

Kfz-Zubehör
Windschutzscheiben-Steinschlagreparatur
Hydraulik-Schläuche Sofortanfertigung

KFZ-Überprüfungen §57a „Pickerl"

KFZ Technik und Handel GmbH
Schlosshoferstraße 56
2301 Groß-Enzersdorf
Tel. 02249/2643 · Fax 02249/3741
E-Mail: Gaugitsch@Gaugitsch.at
Internet: www.Gaugitsch.at

WAS ES 2012 ALLES GEBEN WIRD ....

5. KULTURKONFERENZ 2301

Bei der traditionsgemäß am 23. Jänner durchgeführten Kulturkonferenz diskutierten mehr als 20 Interessierte viele Themen.
Nach einem kurzen Rückblick auf das Jahr 2011, das durchaus erfolgreich verlief (Malakademie, Fest der offenen Höfe, Lange Nacht der Museen, usw.) wurden in Gruppen die Voraussetzungen für die Veranstaltungen im Jahr 2012 getroffen.
Bereits bekannte Veranstaltungen werden am 22. Juni der **„Poetry Slam"**, am 9. September das **„Fest der offenen Höfe"** und am 6. Oktober die **„Lange Nacht der Museen"**sein.
Neue Ideen sind ein **„Ortsteil-Wettkampf"**, bei dem Vertreter aus den jeweiligen Ortsteilen auf unterschiedlichen Gebieten gegeneinander antreten werden, die Durchführung eines **„Völker-Balls"**, bei dem Bewohner unserer Gemeinde, die nicht aus der Umgebung stammen, ihre Heimat auf vielfältige Weise näherbringen werden.
Weiters ist die Einrichtung einer **„Schreibwerkstatt"** geplant, welche das kreative, künstlerische Angebot (neben den bereits bestehenden Einrichtungen der Schauspiel- und Malakademie sowie der Musikschule) ergänzen soll.
Jeder, der an der Mitarbeit oder Teilnahme an einem dieser Themen interessiert ist, ist herzlich willkommen. Kontaktdaten sind jederzeit über die Internet-Homepage zugängig!

GENERATIONEN.MALEN

Dieser Kurs erfreut sich steigender Beliebtheit – dennoch ist noch Platz – der Einstieg ist jederzeit möglich (Details und Termine siehe Homepage). Voraussetzung ist lediglich die Freude am Schaffen!

VOLKSHOCHSCHULE

In einem ersten Schritt ist daran gedacht, bereits bestehenden Kursen und Veranstaltungen ein Dach zu geben, wobei die Eigenständigkeit der Veranstaltungen selbstverständlich vollständig gewahrt bleibt. Neben einer gemeinsamen Bewerbung in Form eines Programmheftes je Semester soll es auch die Möglichkeit einer Anmeldung von Interessenten unter diesem Dach befindlichen Veranstaltungen geben, vorzugsweise im Internet.
Die Möglichkeit, einen wesentlich größeren Personenkreis anzusprechen, ist dadurch gegeben, dass die einzelnen Veranstaltungen zumindest landesweit (im Internet) verfügbar sind.
In den nächsten Monaten wird der Bedarf erhoben – bei Interesse bitte einfach mit gemeinde21 Kontakt aufnehmen.

ANDERE THEMEN

Viele andere Themen sind derzeit ebenfalls in Bearbeitung, wie etwa die Errichtung einer PhotoVoltaik-Anlage, der weitere Ausbau des Kinderspielplatzes in der Lobau, die Gestaltung an der Stadtmauer und einiges mehr.

Auf unserer Homepage
www.grossenzersdorf21.at
finden Sie:
- gemeinde21-Termine
- Aktuelles
- Fotos zu den gemeinde21-Veranstaltungen in der Bildergalerie
- Informationen zur Groß-Enzersdorfer Tracht

Wir bieten ein monatliches Newsletter-Service an –
Anmeldungen per E-Mail an
info@grossenzersdorf21.at

VERHÖEVEN BAU
VERHOEVEN-BAU GMBH
1210 Wien, Roggegasse 13
T (01) 292 1465 · F (01) 292 1440
www.verhoevenbau.at

KINDER, JUGEND UND FAMILIE

… zwei neue TAGESMÜTTER im HILFSWERK MARCHFELD

Niederösterreichs Eltern vertrauen in hohem Maße auf die individuelle und flexible Kinderbetreuung durch Tagesmütter: Allein in Groß-Enzersdorf und Umgebung werden 50 Kinder von Tagesmüttern des Hilfswerks betreut, in ganz Niederösterreich sind es über 4.000. Seit kurzem verstärken unser Team auch 2 Tagesmütter aus Oberhausen.
Wir gratulieren ganz herzlich zur abgeschlossenen Ausbildung!

Die besonderen Vorteile der Kinderbetreuung durch Tagesmütter sind die kindgerechte und individuelle Betreuung sowie die flexiblen, frei zu vereinbarenden Betreuungszeiten, die den Bedürfnissen berufstätiger Familien besonders entgegen kommen. „Die Tagesmutter ist für Kinder jeden Alters geeignet, besonders aber für Kleinkinder", so Gabi Eckl, Einsatzleiterin des Hilfswerks Marchfeld. „Die familiäre Atmosphäre, das Eingehen auf individuelle Bedürfnisse und die Tagesmutter als konstante Bezugsperson sind wichtig und förderlich für die Entwicklung."
Die pädagogische Qualität ist garantiert: Alle Hilfswerk-Tagesmütter haben eine einschlägige Ausbildung abgeschlossen und bilden sich regelmäßig in Seminaren und Kursen weiter.

HILFE UND PFLEGE DAHEIM

Das HILFSWERK MENÜ-SERVICE

Von herzhaften Traditionsmenüs über deftige Hausmannskost bis hin zu verführerischen Mehlspeisen, alle Gerichte werden nach original österreichischen Rezepten auf traditionelle Weise gekocht. Wir erfüllen Ihnen mit unserem abwechslungsreichen Wochenmenü vielfältige kulinarische Wünsche. Der Speiseplan wird sorgfältig zusammengestellt und garantiert beste Verpflegung für eine ganze Woche. Das Hilfswerkmenü wird tiefgekühlt zugestellt und enthält sieben Hauptspeisen und drei Suppen. Dazu erhalten Sie ein Frischepaket mit knackigem Salat und Marinade, Obst der Saison, Kuchen (Roulade, Gugelhupf,…) und Milchprodukte (Joghurt, Pudding, Topfencreme,…)

Die Menüs lassen sich bei minimalem Aufwand minutenschnell in einem Mikrowellengerät oder im Backofen zubereiten. Übrigens, falls sie keinen Tiefkühler haben, fragen Sie nach unserem Geräteservice!

HILFSWERK MARCHFELD
2304 Orth/D., Zwenge 1/7
Hilfe und Pflege daheim
Tel. 02212/2633
bl.marchfeld@noe.hilfswerk.at
Kinder, Jugend und Familie
Tel. 02212/2633/20
kijufa.marchfeld@noe.hilfswerk.at

ZAHNARZT
und Arzt für Allgemeinmedizin
Ing. DDr. med. univ.
P. GAMSJÄGER

FBD d. Zahnärztekammer f. **IMPLANTOLOGIE**
FBD d. Zahnärztekammer f. **KIEFERORTHOPÄDIE**
ZAHNÄRZTLICHE **CHIRURGIE**

DR.-ANTON-KRABICHLER-PLATZ 8/5
TEL.: **02249/28500**
WWW.ZAHNARZT-GROSSENZERSDORF.AT

ORDINATION:
MO + MI 9 - 13 UHR
DI + DO 9 - 13 UHR UND 15 - 18 UHR
TERMINE NACH TEL. VORANMELDUNG

ALLE KASSEN

Stadtmauerstädte...
...wir stellen vor

MARCHEGG

DIE STADT

1268 wurde Marchegg durch König Ottokar II, als Folge des Sieges bei Groißenbrunn, gegründet. Im 13. Jahrhundert eine der größten Stadtanlagen Mitteleuropas, gilt Marchegg heute noch als größte Ummauerung in Niederösterreich. Neben der, zu einem großen Teil noch erhaltenen und unverbauten Stadtmauer, zeugen auch der gotische Teil der Stadtpfarrkirche und die, später zu einem Schloss ausgebaute, Burg von der großen Vergangenheit.
Natürlich war die Lage der Stadt an der March, und damit auch über Jahrhunderte an der Grenze, von großer Bedeutung für die Entwicklung Marcheggs. Die Anlage wurde niemals zu ihrer gesamte Größe ausgebaut und fiel nicht nur verschiedensten Angreifern zum Opfer, sondern wurde auch durch Feuer und Hochwässer mehrmals stark in Mitleidenschaft gezogen.

DAS SCHLOSS

Die ursprüngliche Burg bleibt bis ins 17. Jahrhundert landesfürstlich und wird durch zahlreiche Pfandinhaber und Pfleger verwaltet. Dann kommen Schloss und Herrschaft Marchegg schließlich bis 1947 in den Besitz der Familie Pálffy ab Erdöd. Während ihrer Herrschaft wird nicht nur die Schlossanlage mehrmals erweitert und umgebaut, auch der Zubau an der Stadtpfarrkirche wird durch diese Familie veranlasst.
Seit den 1950er Jahren befindet sich das, teilweise bewohnte, Schloss im Besitz der Stadtgemeinde und beherbergte unter anderem das Niederösterreichische Landesjagdmuseum.
Heute ist im Schloss eine Ausstellung zur Geschichte der Stadt untergebracht, am Gelände befindet sich außerdem noch das Heimatmuseum und eine Gästeinformation, der Park und der ehemalige Speicher werden für Veranstaltungen genutzt.

DIE STORCHENKOLONIE

In unmittelbarer Nähe zu Schloss und Stadt befindet sich das Naturreservat Marchauen Marchegg, mit einer der größten Storchenkolonien Mitteleuropas.
Alle Jahre wieder erreicht Mitte März der erste Storch sein Sommerquartier in Marchegg und innerhalb kurzer Zeit folgen ihm zahlreiche Artgenossen. Bis zu 35 Storchenpaare finden sich in den Horsten rund um Schloss Marchegg ein, um hier unter fortwährendem Geklapper ihren Nachwuchs aufzuziehen. Dabei lassen sie sich von der Aussichtswarte unweit des Schlosses herrlich beobachten.
Weitere sieben Beobachtungsplätze auf drei Rundwanderwegen durch das Naturschutzgebiet Marchauen laden dazu ein, sich Zeit zu nehmen um mit Biber, Reiher und vielen anderen Tieren dieser einmaligen Naturlandschaft Bekanntschaft zu machen.

KEINE MÜLLTONNEN AM STRASSENRAND

Tonnen und Gelbe Säcke nur am Tag der Abfuhr auf öffentlichen Grund stellen.

Ist denn heute schon Müllabfuhr? Nein! Trotzdem stehen Mülltonnen und Gelbe Säcke am Gehsteig und am Straßenrand – oft tagelang, bis dann die Müllabfuhr endlich kommt. Leider ist es auch immer öfter der Fall, dass Tonnen das ganze Jahr über auf öffentlichem Grund stehen bleiben.

Dies beeinträchtigt nicht nur das Ortsbild, sondern bringt auch unnötige Gefahren mit sich. Mülltonnen oder Gelbe Säcke, die auf dem Gehsteig stehen, veranlassen Fußgänger, auf die Straße auszuweichen. Vor allem bei Kindern kann dies zu gefährlichen Situationen führen.

Stehen die Tonnen auf der Straße, können sie Verkehrsteilnehmer gefährden. Außerdem besteht die Möglichkeit, dass Nachbarn oder vorbeigehende Passanten ihren Müll in den Tonnen entsorgen. Bei Einwürfen von falschen Fraktionen kann dies dazu führen, dass die Tonnen nicht entleert werden.
Des Weiteren ist laut Straßenverkehrsordnung für die widmungsfremde Verwendung des Gehsteiges eine Bewilligung erforderlich. Ohne diese ist das Abstellen von Mülltonnen im Gehsteigbereich außer an Entleerungstagen verboten.

Daher sollten die Mülltonnen und Gelben Säcke nur für die Abfuhrbereitstellung am Tag der Abfuhr ab 6 Uhr früh am Gehsteig bzw. Straßenrand abgestellt werden.

Nach der Abfuhr müssen die Mülltonnen umgehend wieder zurück auf das Grundstück gebracht werden.

Im Abfuhrplan sind alle Entleerungen der Mülltonnen und Gelben Säcke angeführt. Dieser wird jedem Haushalt mit den G.V.U.-Nachrichten Ende des Jahres zugestellt. Der Abfuhrplan kann auch auf der G.V.U.-Homepage unter www.abfallverband.at heruntergeladen werden.

Auf dieser Homepage können Sie sich auch für das kostenlose SMS-Erinnerungsservice anmelden. Somit erhalten Sie am Tag vor der Abholung via SMS auf Ihr Handy eine Erinnerung an die Abholtermine für Restmüll, Altpapier und Gelber Sack.

RICHTIG SAMMELN MIT DEM GELBEN SACK

Nur Plastikflaschen, Metalldosen und andere Metallverpackungen entsorgen.

In den Sommermonaten nahm der G.V.U. Kontrollen der Müllbehälter vor. Dabei gab es vor allem beim Gelben Sack viele Fehlwürfe. Die falsch befüllten Säcke wurden gekennzeichnet und nicht von der Müllabfuhr mitgenommen, was zum Teil für Aufregung bei der Bevölkerung sorgte.

Zur Erinnerung: In den Gelben Sack bzw. in die Gelbe Tonne dürfen nur sämtliche Plastikflaschen (egal ob für Getränke oder z.B. für Wasch- und Reinigungsmittel). Weiters dürfen im Gelben Sack Metalldosen sowie andere Metallverpackungen wie Verschlüsse, Deckel, Tuben, Menüschalen aus Metall entsorgt werden.

Nicht in den Gelben Sack bzw. in die Gelbe Tonne gehören andere Plastikverpackungen (z.B. Joghurtbecher, Folien, Sackerl), andere Kunststoffabfälle, Styropor sowie Milch- und Getränkekartons.

Die Gelben Säcke dürfen auch nicht zweckentfremdet werden, z.B. zum Sammeln von Alttextilien, Rasenschnitt, usw. Gelbe Säcke – wie auch immer befüllt – werden an den Altstoffsammelzentren nicht übernommen!

ALTMEDIKAMENTE ZUM RESTMÜLL?

Abgelaufene Arzneimittel können auf Grund des hohen technischen Standards der Müllverbrennungsanlage Zistersdorf mit dem Restmüll entsorgt werden. Außnahmen bilden lediglich sogenannte Zytostatika (Medikamente, die unter anderem bei Krebsbehandlungen eingesetzt werden) und schwermetallhältige sowie wassergefährdende Medikamente. Sie gelten nach wie vor als Problemstoffe. Im Zweifelsfall können alle Altmedikamente zur Problemstoffsammlung gebracht werden. Die Tabletten sollten auf jeden Fall ohne Schachtel und – wenn möglich – ohne Blisterstreifen entsorgt werden.

BETONBROCKEN IN DER RESTMÜLLTONNE

Erheblicher Sachschaden am Müll-Fahrzeug der Transportfirma entstanden.

Manche Leute nehmen die gesetzlichen Vorschriften der Müllentsorgung nicht ernst. Der Betonbrocken wurde in der Gemeinde Dürnkrut in einer Restmülltonne entsorgt.
Abgesehen davon, dass Beton kein Restmüll sondern Bauschutt ist, hat dieser riesige Brocken einen erheblichen Schaden an einem Müllwagen der Firma Reinbold angerichtet.

Achtung!

Korrektur des Stehkalenders der Gemeinde Groß-Enzersdorf.

GRÄTZELFEST NAPOLEONGASSE
Veranstalter sind die „Freunde der Napoleongasse 7"
Termin: **14. Juli 2012**

GESUNDE GEMEINDE GROSS-ENZERSDORF

Gesund sein bedeutet nicht nur, keine körperlichen Beschwerden zu haben. Wirklich gesund fühlen können wir uns nur dann, wenn wir auch seelisch im Gleichgewicht sind. Wie Sie es schaffen, durch gute Beziehungen mehr Lebensfreude und Kraft zu gewinnen, können Sie anlässlich der beiden kostenlosen Veranstaltungen der Initiative „Gesundes Niederösterreich: Tut gut!" erfahren, die besonders auf unsere „Gesunde Gemeinde" zugeschnitten sind:

THEMA:
Gemeinschaft (er-)leben!
Soziale Beziehungen gestalten

VORTRAG:
Referentin:
Sabine Edinger, Sozialpädagogin

Wann:
Mittwoch, 28. März 2012,
Beginn: 19.00 Uhr
Dauer: ca. 1,5 Stunden

Wo: Heimatmuseum
Rathausstraße 5, Groß-Enzersdorf

WORKSHOP:
Leiter:
Mag. Daniel Gajdusek-Schuster

Wann:
Samstag, 21. April 2012,
Beginn: 10.00 Uhr
Dauer: ca. 3 Stunden

Wo: Praxis für Ganzheitliche Körperarbeit
Kirchenplatz 2, Groß-Enzersdorf
Anmeldung: Michaela Stagl,
Tel. 0699/11273733

Wir freuen uns auf Ihren Besuch!

Dr. Peter Cepuder
Leiter des Arbeitskreises Gesunde Gemeinde Groß-Enzersdorf

CHRUST GES. M. B. H.
02249/22 76

Gas- Wasser- Elektro-
Heizungsinstallationen

2301 Groß-Enzersdorf, Schloßhoferstraße 2
chrust.gesmbh@aon.at

REDAKTIONSSCHLUSS

Artikel, Inserate, Fotos, Anregungen, etc. können bis spätestens

21. Mai 2012

am Gemeindeamt oder per Mail:
http://zeitung.gross-enzersdorf.gv.at/backend/plugin/Registration/
oder vizebgm@gross-enzersdorf.gv.at
oder romana.lindner@aon.at abgegeben werden.

Erscheinungstermin: 29. Juni 2012

Eigentümer, Herausgeber, Verleger und für den Inhalt verantwortlich:
Stadtgemeinde Groß-Enzersdorf, 2301 Groß-Enzersdorf, Rathausstr. 5
Gestaltung, Satz u. Lithos: Wimmer, 2301 Wittau, Hausfeldg. 19
Druck: Druckerei Paul Gerin, 2120 Wolkersdorf, Wienerfeldstraße 9

EINLADUNG ZUM OFFENEN ARBEITSKREIS GESUNDE GEMEINDE GROSS-ENZERSDORF

Alle Bürgerinnen und Bürger, die daran interssiert sind, unsere Gemeinde gesundheitsfördernd zu gestalten und sich aktiv an Maßnahmen zur Prävention und zur Steigerung des Gesundheitsbewusstseins beteiligen möchten, sind herzlich eingeladen, im Arbeitskreis der Gesunden Gemeinde Groß-Enzersdorf mitzuarbeiten.
Der nächste offene Arbeitskreis findet am **Mittwoch, 25. April 2012** statt.
Beginn: 18.30 Uhr, Dauer: ca. 1,5 Stunden;
Ort: Praxis für Ganzheitliche Körperarbeit, Kirchenplatz 2, Groß-Enzersdorf;
Leitung: Dr. Peter Cepuder

TIERECKE

BORRELIOSE - GEFAHR FÜR UNSERE HUNDE!

Neuer Impfstoff bietet umfassenden Schutz gegen die gefährliche Zeckenkrankheit.

Kaum sind die ersten warmen Tage da, werden die lästigen Blutsauger aktiv. Leider sind unsere Hunde stark gefährdet, an durch Zecken übertragenen Infektionen zu erkranken. Ein großer Prozentsatz der lästigen Blutsauger ist mit den Erregern der Borreliose infiziert und kann diese durch ihren Biß an unsere Vierbeiner weitergeben.
Neu an der seit kurzem für Hunde zugelassenen Schutzimpfung gegen Borreliose ist die Tatsache, dass der Impfstoff im Zuge seiner Weiterentwicklung nun auch gegen die in Österreich häufig vorkommenden Borrelienarten wirksam ist. Die Wirkungsweise des Impfstoffes ist derart, dass die im Blut eines geimpften Hundes gebildeten Antikörper beim Saugakt in die Zecke gelangen und dort die Erreger unschädlich machen. Die Impfung entfaltet ihre Wirkung in der Zecke, somit gelangen die Borrelien gar nicht mehr in den tierischen Organismus.
Die Symptome der Borreliose sind zunächst einmal relativ unspektakulär: die typische ringförmige Wanderröte, wie wir sie vom Menschen her kennen, fehlt beim Hund. Erkrankungssymptome zeigen sich erst nach einigen Wochen, die Tiere werden matt, können Fieber haben und im typischen Fall Lahmheiten zeigen. Spätfolgen können– wie besonders beim Berner Sennenhund und Retriever beschrieben – Nierenschäden sein, manchmal entwickeln betroffene Hunde auch gravierende Hautprobleme.

Behandelt wird eine klinisch manifeste Borreliose mit Antibiotika, die mindestens 4 Wochen verabreicht werden muss.
Aber nicht nur Borreliose, sondern auch Anaplasmose und Babesiose können Ihrem vierbeinigen Begleiter gefährlich werden. Deshalb ist es äußerst wichtig, Ihren Hund durch ein gut wirksames Zeckenpräparat auch vor diesen gefährlichen Infektionen zu schützen.
Bitte bedenken Sie, dass große Wirkunterschiede bei den verschiedenen am Markt erhältlichen Produkten bestehen. Wir beraten Sie gerne zu einem maßgeschneiderten Anti-Zeckenprogramm für Ihren vierbeinigen Liebling und haben verträgliche und geeignete Präparate in unserer Hausapotheke.

Ein Tipp: da die Erregerübertragung durch die Zecke meist erst 24 Stunden nach Beginn des Blutsaugens beginnt, sollten Sie Ihr Haustier nach jedem Spaziergang nach Zecken absuchen und diese mit einem geeigneten Instrument entfernen. Besonders gerne saugen sich Zekken im Bereich des Kopfes, der Achselhöhlen und der Anogenitalregion an. Die Entfernung der kompletten Zecke gelingt mit einem Zeckenhaken deutlich besser, als mit den früher gebräuchlichen Zekkenpinzetten, ganz wichtig ist es weiters, die Zecke lebend zu entfernen.

Der geeignete Zeitpunkt, gegen die gefährliche Hundeborreliose zu impfen, ist vor Beginn der großen Zeckeninvasion, wie sie alljährlich im Frühsommer stattfindet.

Der neue Impfstoff gegen Borreliose ist bereits in der Tierklinik Groß-Enzersdorf vorrätig. Nutzen Sie unsere **Rabattaktion von minus 25%** auf die zweite Teilimpfung der Grundimmunisierung!

Einen zeckenfreien Frühling allen Tieren und Ihren Menschen wünscht
das Team der Tierklinik
Groß-Enzersdorf

24 Stunden am Tag für Ihr Tier im Einsatz!

Weitere Informationen auf unserer Homepage
www.tierklinik-grossenzersdorf.at

GEBURTSTAGE

Wir gratulieren zum 100. Geburtstag

Urbanek Hermine, Groß-Enzersdorf
Seefried Hildegard, Groß-Enzersdorf

Wir gratulieren zum 90. Geburtstag

Hödl Maria, Groß-Enzersdorf

Wir gratulieren zum 85. Geburtstag

Bojer Anna, Rutzendorf
Eisenhut Hermengild, Groß-Enzersdorf
Radl Johanna, Schönau a.d.Donau
Eigner Leopold, Oberhausen
Praher Herta, Groß-Enzersdorf

Wir gratulieren zum 80. Geburtstag

Nikowitz Robert, Groß-Enzersdorf
Meidl Maria, Groß-Enzersdorf
Albayrak Feride, Franzensdorf
Röhrer Helene, Mühlleiten
Zimmermann Günther, Groß-Enzersdorf
Hofer Anna, Probstdorf
Kriegl Maria, Franzensdorf
Jäger Karoline, Franzensdorf
Rishauer Alfred, Groß-Enzersdorf
Brunnbauer Johann, Oberhausen
Miskarik Elisabeth, Groß-Enzersdorf
Kern Franz, Probstdorf

HOCHZEITEN

Sinanović Mirza, Groß-Enzersdorf
Rustemović Anida, Groß-Enzersdorf
Heidinger Andreas, Groß-Enzersdorf
Kostiuchenko Kateryna, Groß-Enzersdorf

GEBURTEN

GROSS-ENZERSDORF

Nemeth Sophie
Nemeth Viola
Gruber Pia
Schrollenberger Zoe
Dröscher Elrik
Dopplinger Luis
Burgsteiner Jakob
Müller Johannes

MÜHLLEITEN

Senn Emma

OBERHAUSEN

Mirschitzka Philip
Rada Saskia
Zurhorst Robin

PROBSTDORF

Erdely Maria
Blaumüller Lea

RUTZENDORF

Reifböck Nino

WITTAU

Weissenbacher Matthias

STERBEFÄLLE

FRANZENSDORF

Neugebauer Erika
13.12.2011, im 81. Lebensjahr

Neugebauer Gerhard
13.12.2011, im 77. Lebensjahr

Berka Eduard
06.01.2012, im 67. Lebensjahr

Hering Martin
16.01.2012, im 69. Lebensjahr

Jäger Josef
01.02.2012, im 82. Lebensjahr

GROSS-ENZERSDORF

Braun Maria,
19.11.2011, im 89. Lebensjahr

Ing. Mag. Dr. **Wegerer** Ernst
01.12.2011, im 82. Lebensjahr

Kraft Edith
9.12.2011, im 87. Lebensjahr

Spilka Franz
11.12.2011, im 94. Lebensjahr

Lahner Julius
17.12.2011, im 93. Lebensjahr

Stagl Elfriede
20.12.2012, im 91. Lebensjahr

Kunzmann Christine
23.12.2012, im 67. Lebensjahr

Michek Edeltraud
26.12.2012, im 81. Lebensjahr

Laczi Tibor
10.01.2012, im 20. Lebensjahr

Lieperth Maria
12.02.2012, im 76. Lebensjahr

Prohaska Katharina
11.02.2012, im 81. Lebensjahr

Wohlmuth Theresia
22.02.2012, im 91. Lebensjahr

Winna Maria
25.02.2012, im 99. Lebensjahr

MÜHLLEITEN

Uher Johann, sen.
27.11.2011, im 85. Lebensjahr

PROBSTDORF

Nedomannsky Herta
03.02.2012, im 82. Lebensjahr

WIR GRATULIEREN...

Frau Elisabeth **Honisch**, wohnhaft in Neu-Oberhausen, zu ihrem abgeschlossenen **Baccalaureat-Studium** der **Bildungswissenschaften.**

Frau Daniela **Draxler,** wohnhaft in Groß-Enzersdorf, zur Verleihung des akademischen Grades **Doktorin der Naturwissenschaften** (Dr.rer.nat).

Meta-Tech
Rudolf Schaschko
SPENGLEREI
2301 Wittau, Am Wiesenfeld 8
Telefon 02215/25025, Fax 02215/25063
Mobil 0699/10210673, spenglerei.schaschko@aon.at

*Bgm. Ing. Hubert Tomsic überbrachte die besten Wünsche der Stadtgemeinde und gratulierten Frau Hildegard **Seefried** zum **100. Geburtstag** herzlichst.*

*Bgm. Ing. Hubert Tomsic überbrachte Frau Hermine **Urbanek** im Namen der Stadtgemeinde die besten Glückwünsche zum **100. Geburtstag**.*

*Mit den besten Wünschen stellte sich Bgm. Ing. Hubert Tomsic zum **90. Geburtstag** bei Frau Maria **Hödl** ein.*

*Bgm. Ing. Hubert Tomsic gratulierte Frau Hermengild **Eisenhut** zum **85. Geburtstag**.*

*Bgm. Ing. Hubert Tomsic gratulierte Frau Maria **Fleischer** zum **85. Geburtstag** recht herzlich.*

*Mit den besten Wünschen stellte sich Bgm. Ing. Hubert Tomsic zum **85. Geburtstag** bei Frau Herta **Praha** ein.*

*Bgm. Ing. Hubert Tomsic gratulierte Frau Johanna **Radl** zum **85. Geburtstag**.*

*Mit den besten Wünschen stellte sich Bgm. Ing. Hubert Tomsic zum **80. Geburtstag** bei Herrn Johann **Brunnbauer** ein.*

*Bgm. Ing. Hubert Tomsic überbrachte Frau Maria **Meidl** im Namen der Stadtgemeinde die besten Glückwünsche zum **80. Geburtstag**.*

*Bgm. Ing. Hubert Tomsic gratulierte Herrn Robert **Nikowitz** zum **80. Geburtstag**.*

*Bgm. Ing. Hubert Tomsic und StR Gerhard Draxler überbrachten die besten Wünsche der Stadtgemeinde und gratulierten Frau Friederike **Graser** zum **80. Geburtstag** herzlichst.*

*Mit den besten Wünschen stellten sich Bgm. Ing. Hubert Tomsic und StR Gerhard Draxler zum **80. Geburtstag** bei Frau Elisabeth **Miskarik** ein.*

*Mit den besten Wünschen stellte sich Bgm. Ing. Hubert Tomsic zum **80. Geburtstag** bei Herrn Alfred **Rishauer** ein.*

Schlank mit AMB®

Abnehmen mit Bioresonanz

Test
AMB® Nahrungsmittel-Testung

Therapie
unterstützt das Abnehmen und verhindert Heißhungerattacken

Beratung
Ernährungsberatung nach den neuesten wissenschaftlichen Erkenntnissen

- **AMB® ist einzigartig in der Therapie** (Echtheitsgarantie)
- **EU geschütztes Konzept**
- **kein Jo-Jo Effekt**

Jeder hat sein spezielles Abnehm-Programm - durch AMB® wird dieses gefunden

INSTITUT FÜR ALTERNATIVE GESUNDHEITSBERATUNG
2301 Groß Enzersdorf Kaiser Franz Josef Ring 7/3
Termine nach Vereinbarung **TEL.** 0664/210 70 77
sam@amb-bioresonanz.at sam.amb-bioresonanz.at

GASTHAUS BREINREICH

Familienfeiern
Spezialitätenwochen
Automatische Kegelbahnen
2301 Wittau, Hauptstraße 42
www.breinreich.at
Tel.: +43 (0)2215/2263

Sonntag ab 16 Uhr & Montag Ruhetag

Je eine Eigentumswohnung 85 m² mit 2 Schlafzimmer und 95 m² mit 3 Schlafzimmer jeweils mit Gartenanteil in kleiner Anlage PROVISIONSFREI zu verkaufen.
Eigenmittel € 31.000,–, Rest monatlich € 688,97 langfristig. Wohnbauförderung möglich.

Für Anfragen steht Ihnen unser Herr **Rudolf Vesecky** gerne unter der Tel.Nr.: **0664/435 35 35** sowie **office@veru.at / www.veru.at** zur Verfügung.

Stadtrat Eduard Schüller

Kinder und Bildung

SCHULE

Am 18. Jänner gab es die Überprüfung betreffend der Umbauarbeiten in der Otto-Glöckl-Schule seitens des Landes durch Ing. Heitzer. Mit dieser Umsiedlung von der Volksschule in die Hauptschule wurde eine wesentliche Verbesserung sowohl für die Kinder geschaffen. Großes Lob gab es daher auch durch die überprüfende Landesstelle dafür, dass mit dem Umbau ein stufenfreier Zugang für die teilweise schwerbehinderten Kinder geschaffen wurde.

KINDERGARTEN

Auf Grund des immer strenger werdenden Lebensmittelgesetzes, speziell für Spitäler und Kindergärten, sollte über eine Zusammenlegung der Küchen für Kindergarten und Hort nachgedacht werden. Das ergab ein Gespräch mit Ing. Gindl, das dankenswerter Weise im Jänner stattfand, wo alle für uns als Gemeinde wichtigen Auflagen und Richtlinien besprochen wurden. Jede dieser Auflagen sollte natürlich erfüllt werden und kostet; daraus resultiert der Vorschlag ein oder zwei Küchen statt derzeit acht zu betreiben. Damit dieses Vorhaben, wenn überhaupt, umgesetzt werden kann, bedarf es natürlich einer guten Vorplanung, die in den nächsten Ausschüssen besprochen werden wird.
Der Kindergarten Auvorstadt ist auch rechnungsmäßig abgerechnet und kostet 1,534.262,41€ netto. Die Einrichtung 210.081,02 netto, wobei diese Kosten vom Land im Rahmen einer einmaligen Förderung mit 50% gefördert werden. Nach Feststellung des Bedarfes an Kindergartenplätzen seitens des Landes, Abt. Kindergarten, wurden der Zubau der 3. Gruppe Wittau und auch der Neubau Weinling 2 und der Kindergarten Auvorstadt in die Förderrichtlinien aufgenommen. Das rasche Wachsen unserer Gemeinde und der damit große Bedarf an Kindergartenplätzen bestätigt das rasche Reagieren zum Bau dieser Kindergarteneinrichtungen durch die Gemeinde. Leider hat die Reduzierung von 28 auf 25 Kindern bei Dreijährigen sowie eine weitere Reduzierung von 25 auf 16 Kindern pro Gruppe der Zweieinhalbjährigen zusätzlich Mehrbedarf geschaffen, der auch nicht durch den Neubau des Kindergarten Auvorstadt wettgemacht werden konnte. Es konnte daher durch Schaffung drei neuer Gruppen keinem Kind mehr ein Platz angeboten werden. Daher sollten diese Reduzierungen auch seitens des Landes überdacht werden.

FERIENBETREUNG IM KINDERGARTEN

Außer dem Kindergarten Rutzendorf haben alle Kindergärten der Großgemeinde die 6 Ferienwochen geöffnet. Die fünf Kinder aus Rutzendorf haben die Möglichkeit in der 7., 8. und 9. Woche den Kindergarten Probstdorf zu besuchen.

Ein frohes Osterfest wünscht Ihnen

StR Eduard Schüller

VOLKSSCHULE GROSS-ENZERSDORF

Übergabe der gespendeten Bücher. Bgm. Ing. Hubert Tomsic übergab von der OMV gespendete Bücher für die Schulbücherei.

WIRTSCHAFTSTREUHÄNDERIN
Renate Sivec
Vertragsberater des ÖLV • Buchprüferin – Steuerberaterin,
eingetragene Wirtschaftsmediatorin
2301 Groß-Enzersdorf
Schloßhoferstraße 4
Tel. 02249/4248, Fax DW 16, E-Mail: renate.sivec@aon.at

ERNÄHRUNG UND HAUSWIRTSCHAFT. Zum Lehrplan der Allgemeinen Sonderschule gehört das wöchentliche Kochen. Ziele dieses Faches sind das Erlernen von hauswirtschaftlichen Fähigkeiten und der sinnvolle Umgang mit Geld. Gesunde Ernährung, Sauberkeit und der Umgang mit Küchengeräten in der Küche gehören ebenfalls dazu.
Für das zukünftige Leben ist es besonders wichtig kostengünstig und gesund kochen zu können. Das lernen die Schulkinder bei uns! Darüber hinaus ist der soziale Faktor, des miteinander Essens sehr wichtig für die Klassengemeinschaft.
Die Schulkinder sind immer mit Freude und Hunger bei der Arbeit und an den Kochnachmittagen verströmt stets ein wunderbarer Geruch im Schulhaus.

← FASCHING. Am Faschingsdienstag wurde ordentlich gefeiert! Bei Tanz, Spaß und Gaumenfreude, konnte jeder lustige Schulstunden verbringen. Wir danken auch Frau Jurkowitsch für die großzügige Krapfenspende!

DANKESCHÖN. →

Auf diesem Weg wollen sich die Lehrerinnen, die Kinder und ich bei Frau Ingrid Beilner recht herzlich für ihre jahrelange professionelle Arbeit als Stützkraft an unserer Schule bedanken.

KAROSSERIE SPENGLER

Karosseriewerkstätte
Autohandel
Gebrauchtteile
Leihwagen kostenlos!

auto handel

E. + M. Hofer Ges.m.b.H.
2301 Probstdorf, Reiterweg 1, Telefon & Fax: 02215/2365

KINDER HELFEN KINDERN. Im Religionsunterricht beschäftigten wir uns mit den Lebensbedingungen von Kindern in Nicaragua. Die Kinder der 4. Klassen bastelten sehr eifrig Frösche in bunten Farben, wie sie im Dschungel von Nicaragua leben, und verteilten ihre lustigen Papierfrösche am Sonntag der Weltkirche und am Elternsprechtag der Schule gegen eine kleine Spende. Auch beim Weihnachtsbasteln machten an zwei Nachmittagen viele Kinder fleißig mit. Christiane Reinberger unterstützte uns dabei fachkundig und mit Materialspenden, auch Großeltern und Mütter halfen mit, der Adventmarkt der Pfarre stellte uns einen Stand für unsere Werke zur Verfügung. So konnten wir insgesamt 611,60 € an die Aktion „Kinder helfen Kindern" von Missio Austria überweisen. Allen Helfern, Käufern und Spendern wollen wir dafür herzlich danken!

LUCIAFEST. Jedes Jahr feiert man in Schweden am 13. Dezember den Lucia-Tag mit einer Lichterprozession, an deren Spitze ein junges Mädchen mit einem Kerzenkranz auf dem Kopf einherschreitet. Emma Pfeffer aus der 2a, deren Mutter aus Schweden stammt, wollte uns diesen Brauch an der VS Groß-Enzersdorf näher bringen.
Ihre Freundin Tamara Wartak und sie besuchten mit je einem Lichterkranz am Kopf viele Klassen unserer Schule. Mit Begeisterung interessierten sich die Kinder für diesen schwedischen Brauch.

SCHULFASCHING.

Am 17. Februar 2012 wurde unser Schulfaschingsfest gefeiert. Der Tag begann mit einem zünftigen Rock-Konzert im Stadtsaal. In der Schule wartete dann eine köstliche Jause, die von unserem Elternvereinsobmann Ing. Roman Buchta organisiert wurde, auf alle Kinder und Lehrerinnen. Nach dieser Stärkung wurde noch in den Klassen ausgelassen gefeiert. Dieser lustige Schultag verging leider viel zu schnell.

WEIHNACHTSBÄCKEREI 4B. Durch den Duft ihrer selbst gebackenen Weihnachtskekse verzauberte die Klasse 4b am 20.12.2011 die ganze Schule! Die Kinder übten sich nicht nur im Formen von Vanillekipferln, sondern experimentierten auch freudig mit verschiedensten Keksausstechern. Das Ergebnis konnte sich sehen lassen. Es entstanden leckere Weihnachtskekse, die die Wartezeit aufs Christkind sicherlich versüßt haben!

BESUCH DER KINDERBÜCHEREI. Am 19. Oktober 2011 besuchten einige Klassen der Volksschule Groß-Enzersdorf die Kinderbücherei im Pfarrheim in Groß-Enzersdorf. Begeistert von so viel Lesestoff stürzten sich die Kinder auf die gefüllten Regale. Neben Sachbüchern, Abenteuer- und Detektivgeschichten, englischen Büchern und Comics, fanden die Kinder auch einige Bücher ihrer Lieblingsautoren. Das Lesen in den Büchern bereitete irrsinnige Freude.

BETTELARM UND ÜBERFLUSS. … hießen die zwei Stadtteile in unserem Musical bei der diesjährigen Nikolausfeier. Alle Klassen machten mit und begeisterten den Nikolo und die vielen Gäste. Dank des Elternvereins fand der Abend einen gemütlichen Ausklang bei Punsch und Broten im Schulhof.

KILO GEGEN ARMUT. In der Vorweihnachtszeit sammelten unsere Schüler haltbare Lebensmittel für die Aktion der young Caritas. Die Kinder der 4. Klassen, unsere Religionslehrerin und Eltern schleppten 80 Kilo Nudeln, Reis, Mehl, … auf den Stephansplatz. Im Namen österreichischer Bedürftiger bedanken wir uns für die großzügigen Spenden.

BEETHOVENS ABENTEUERLICHE WEIHNACHTEN.
Vier Busse vor der Schule, 190 aufgeregte Kinder, 13 entspannte Lehrerinnen, ein gähnend leeres Schulhaus – it´s Movietime in Deutsch Wagram! Mit einem gemeinsamen Kinobesuch verkürzte uns die Volksbank die Wartezeit auf das Christkind. Beethovens treuer Hundeblick zog die Kinder in seinen Bann.

SPANNUNG PUR BEIM FUSSBALLFINALE.
Als frischgebackener Hallenmeister vertraten unsere Kicker den Bezirk Gänserndorf beim MIKE-Landesfinale in Herzogenburg. Mit nur einer Niederlage eroberten sie den hervorragenden 3. Platz. Wir jubeln mit Trainer Kurti und seinen Fußballschützlingen!

ALLES HAT SEINE ZEIT.

Auf die turbulente Faschingszeit folgt die Zeit der Besinnung. In einer kurzen Andacht am Aschermittwoch stimmten wir uns gemeinsam mit unserem Herrn Pfarrer auf die Fastenzeit ein. Die unterschiedlichen Vorsätze der Kinder zeigten, dass Fasten nicht nur Verzicht auf übermäßiges Essen und Trinken bedeuten kann.

WER IST EMIL? Hätten Sie gedacht, dass durch den Einsatz einer Mehrwegtrinkflasche pro Schüler und Jahr ca. 180 PET-Wegwerfflaschen ersetzt werden können?
EMIL ist so eine wieder befüllbare Glasflasche.
EMIL steckt gut geschützt in einer bunten Isolationshülle.
EMIL findet man Dank des Abfallverbandes in fast jeder Schultasche unserer Taferlklassler.

DER ZAUBERBERG RUFT. Auch unseren Schifahrern war der Wettergott gewogen. Bei strahlendem Sonnenschein und Pulverschnee kurvten und purzelten die fortgeschrittenen Schihaserln der 3. und 4. Klassen auf den Pisten des Semmerings. Auch unsere Anfänger zogen mutig ihre ersten Spuren im Schnee.

EIN WINTERMÄRCHEN. Zum Abschluss der gemeinsamen Eislauffahrten erfüllten sich die 4. Klassen ihren „Eistraum" auf dem Wiener Rathausplatz. Bei herrlichem Winterwetter zogen die Kinder ihre Runden, drehten Pirouetten vor dem Rathausmann und spielten Nachlaufen auf verschlungenen Pfaden durch den Rathauspark. Kinderpunsch, Palatschinken, Chips und Heiße Schokolade sorgten dafür, dass die eingefrorenen Muskeln für die nächsten Runden wieder genug Energie hatten.

AUS OBERHAUSEN WIRD SCHLUMPFHAUSEN. Papa Schlumpf, Schlumpfine, Gargamel, Schlaubi, Fauli & Co. empfingen die bunt gekleidete Kinderschar am Faschingsdienstag. Zwischen Spiel und Tanz stärkten sich Schüler und Lehrerschlümpfe beim Würstelstand. Den krönenden Abschluss bildete das gemeinsame „Schlumpfen" im Turnsaal. Wir danken dem Elternverein, der wieder einmal für unser leibliches Wohl sorgte.

Das leistbare Eigenheim

Ihr Traum in gewohnter Umgebung:

In einem Eigenheim lebenswert wohnen.

Wohnpark am Kohlfeld

Groß-Enzersdorf

Ziegel-Massivbau, Schlüsselfertig, 108m² Wohnnutzfl., 2 Geschosse, 50m² Keller, 4 Zimmer+Nebenr., Garage+Geräteraum+Eigengarten, 35kWh/[m2a]-Niedrigenergie Fertigst.: Baustufe 1, Oktober 2012 Provisionsfrei! Objektnr. 21231

> Vormerkungen unter: 0699 1134 5204

WBV-GÖD Mietkaufmodell mit Eigentumsoption und Fixkaufpreis

Wohnpark Prinz Eugen

Stockerau, *Reihe 1*

Ziegel-Massivbau, Schlüsselfertig, 108m² Wohnnutzfl., 2 Geschosse, 50m² Keller, 4 Zimmer+Nebenr., Garage+Geräteraum+Eigengarten, 35kWh/[m2a]-Niedrigenergie Fertigst.: Reihe1, Frühjahr 2013 Provisionsfrei! Objektnr. 21172

> Vormerkungen unter: 0664 392 3028

WBV-GÖD Mietkaufmodell mit Eigentumsoption und Fixkaufpreis

Informationen über alle unsere Projekte finden Sie auf unsere Homepage: **www.wbvgoed.at**

Wohnbauvereinigung der
Gewerkschaft Öffentlicher Dienst
Gemeinnützige GmbH
1030 Wien, Traungasse 14-16
Telefon: 01/605 73-0
E-mail: wohnen@wbvgoed.at

Lebenswert wohnen.

WBV GÖD

EISLAUFEN BEIM EISTRAUM DES WIENER RATHAUSPLATZES. Am Dienstag, dem 31. Jänner 2012, pilgerten die Mädchen und Buben der 2a und 2c zum Wiener Rathausplatz. Dort drehten sie bei traumhaftem Wetter und malerischer Kulisse vor dem Wiener Rathaus ihre Runden auf dem Eis. So machen Lernen und Bewegung in der Schule Spaß!

PROJEKT „SAGENMAPPE"

Im Rahmen des Deutschunterrichts erstellten die SchülerInnen der 1a, 1b und 1c in einem Zeitraum von zwei Wochen eine kreative Sagenmappe, die am Ende des Projekts präsentiert werden musste. Wie man sieht, hat dies den SchülerInnen viel Spaß gemacht.

KRIPPEL-BAU

Ihr Spezialist für Sanierung und Neuherstellung
Durchführung sämtlicher Bauarbeiten

- Fassaden
- Gartenwege
- Dachdeckungen (Schwarzdeckung)
- Vollwärmeschutz
- Isolierungen
- Waschbeton verlegen
- Schutzanstrich an Blech, Holz, Fassade

Zubauten, Umbauten

Kommen auch für kleinste Arbeiten
Prompt und zuverlässig

Mobil 0664/2632859, Tel. 02214/3179
2305 Eckartsau, Lindengasse 11, e-mail: a.krippel@gmx.at

FASCHING 2012. Wie jedes Jahr am Faschingsdienstag veranstalteten wir auch heuer unsere alljährliche Faschingsfeier. Gut gelaunte SchülerInnen und LehrerInnen, tolle Verkleidungen, gute Musik, viele Spiele, die Wahl der besten Kostüme sowie feine Verpflegung machten die Feier zu einem gelungenen Fest. Erstmalig zogen wir im Rahmen eines Faschingsumzugs mit lautem Getröte durch Groß-Enzersdorf.

Neu war heuer auch, dass Hauptschule, Polytechnische Schule und die Otto-Glöckel-Schule gemeinsam feierten. Vielleicht können wir auch im nächsten Jahr die Idee eines Faschingsumzugs in Groß-Enzersdorf gemeinsam mit allen Schulen der Stadt weiter führen!

Herzlichen Dank an Frau FL Bugl und Herrn FL Köstinger für die Moderation der Faschingsfeier, der 4a und ihrer Klassenvorständin, Frau FL Amann-Kanelutti für die Verköstigung, Frau FL Veigl (die als Stopp-Schild fungierte) für das sichere Überqueren der Straße während des Umzugs sowie Frau FL Pawlik für die Fotos.

Die Entfeuchtungsprofis
Großlercher & Pribek GnbR
Entfeuchtungsgerätevermietung
Wasserschadensanierung
Brandschadensanierung
Sonnenweg 61, 2301 Probstdorf • Tel.: 0664 452 52 44 • Fax: 02215 43022
Email: entfeuchtungsprofis@aon.at • www.entfeuchtungsprofis.at

EINE „SAGENHAFTE" LESENACHT IN DER HAUPTSCHULE GROSS-ENZERSDORF.

Auch dieses Jahr fand in der HS Groß-Enzersdorf für die drei ersten Klassen vom 27. - 28. Jänner 2012 eine Lesenacht statt. Dieses Mal stand sie ganz im Zeichen der Märchen und Sagen. Die SchülerInnen der 1a, 1b und 1c lasen und lauschten spannenden Geschichten, bevor sie um 21.30 Uhr das Märchen „Schneeweißchen und Rosenrot" im Filmsaal sehen konnten. Anschließend durften sie sich bis in die frühen Morgenstunden ihrer eigenen Lektüre widmen. Den Abschluss dieser aufregenden Nacht bildete ein gemeinsames Frühstück mit frischem Gebäck, gesponsert von der Bäckerei Müller-Gartner. So schnell wird dieses außergewöhnliche und gemeinschaftliche Erlebnis nicht vergessen werden!

JUHU, UNSERE HAUSTIERE SIND DA!

Am Montag, dem 13. Februar 2012, hatte die 1a der Hauptschule Groß-Enzersdorf in der Biologie eine Haustier-Stunde. In dieser Stunde durften die Kinder ein Haustier mitbringen. Es waren viele verschiedene Tiere in unserer Klasse. Diese waren ein Kater, eine Katze, ein Kaninchen und ein Hund. Am Anfang fürchteten sich die Tiere noch ein bisschen, aber nach einiger Zeit wollten die Tiere gar nicht mehr weg, weil sie sich bei uns so wohl gefühlt haben. Als die Tiere dann weg waren, waren wir alle traurig. Es war ein sehr schöner Tag und wir würden so etwas gerne wieder erleben, da wir großen Spaß mit den Tieren hatten!

Text von: Selina Rieder, Jenny Bittenauer und Christina Prentner, 1a.

FRISÖR
SALON
EVA

Schloßhofer Str. 26
2301 Groß Enzersdorf
Tel.: 02249 - 45 40

ÖFFNUNGSZEITEN

Di, Fr 8.00 - 18.00 Uhr
Mi, Do 9.00 - 18.00 Uhr
Samstag 8.00 - 13.00 Uhr
Dienstag Seniorentag
permanent Make-up

LEHRAUSGANG IN DIE ZUCKERFABRIK LEOPOLDSDORF IM MARCHFELD.

Am Freitag, 16. Dezember 2011, besuchten die Schüler der 4c und 4d in Begleitung von Frau FL Holzer und Fr. FL Lambrechter die Zuckerfabrik in Leopoldsdorf.
Zu Beginn erwartete uns ein Vortrag über deren und der Geschichte des Zuckers, der im „Gasthof zur Zuckerfabrik" stattfand. Anschließend erkundeten wir das Außengelände der Fabrik mit dem Bus. Danach wurden wir in drei Gruppen eingeteilt und bekamen eine Führung durch die Fabrik, bei der uns jeder Schritt der Zuckerherstellung erklärt wurde.

Dann gingen wir zurück zum Gasthof, wo uns eine Jause erwartete. Als Überraschung am Schluss erhielten alle noch ein kleines süßes Präsent.
Diese Exkursion war sehr anstrengend und sehr interessant, das war die einstimmige Meinung aller.

D. Schlögl und I. Eisenbart

Ofenfachgeschäft

Th. Breinreich

2301 Oberhausen | Gr.-Enzersdorf
Oberhausnerstr. 12

Tel. und Fax 02249-3280
Mobiltel.: 0664-441 74 28
E-Mail: breinreich@aon.at

Angebote und Aktionen unter:
www.ofen-breinreich.at

Öffnungszeiten Schauraum: Mo. bis Fr. 17-19 Uhr, Sa. 9 -12 Uhr

DER DIESJÄHRIGE FRIEDENSPLAKAT-MAL-WETTBEWERB DER LIONS BRACHTE FOLGENDES ERGEBNIS:

Schulsiegerin:
Schacherhofer Anita, 3a

KlassensiegerInnen:
Zehetbauer Katharina, 2a
Machanek Michaela, 2b
Spilka Denise, 2c
Schacherhofer Anita, 3a
Bijelonjic Matea, 3b
Altmann Nadine, 3c

RAUS AUS DER KLASSE, RAUF AUF DIE PISTE!

Am Dienstag, dem 31. Jänner 2012, organisierte das Schikursteam der HS Groß-Enzersdorf einen Schitag am Semmering im Rahmen des Ski4free-Programms. 85 begeisterte Schifahrer und Snowboarder der 3. und 4. Klassen nutzten die Gelegenheit dem Schulalltag zu entkommen und die am Schikurs erworbenen Fertigkeiten anzuwenden. Auch die 8 schuleigenen Schi- und Snowboardlehrer genossen diesen Tag, sorgte doch das wunderschöne Wetter und die reibungslose Organisation vor Ort bei allen Beteiligten für gute Laune. Die Fotos zeigen diesen gelungen Tag und sowohl LehrerInnen als auch SchülerInnen sind sich einig im nächsten Jahr diesen Ausflug zu wiederholen.

Elektro

Gerhard HLAWATSCHEK

E-Installationen u. Service

2301 GROSS-ENZERSDORF, KASTANIENALLEE 3
TELEFON 02249/29 60

1220 WIEN, ESSLINGER HAUPTSTRASSE 70
TELEFON 01/774 96 09, Fax 01/774 96 12

0664/9022503

TAG DER OFFENEN TÜR AN DER HS GROSS-ENZERSDORF.

Am 23. November 2011 hatten Eltern und SchülerInnen der Volksschulen die Möglichkeit, zu erleben, was die Hauptschule Groß-Enzersdorf an unterschiedlichen Lern- und Arbeitsformen bietet. Die Kinder waren beeindruckt von der Vielfalt und den verschiedenen Schwerpunkten. Im nächsten Schuljahr können die Kinder und Eltern zwischen drei Schwerpunkten wählen:

- „Englisch als Arbeitssprache": In diesem Schwerpunkt erhalten die Kinder eine überdurchschnittliche Ausbildung in Englisch, der Unterricht wird teilweise in englischer Sprache gehalten.
- „Naturwissenschaft und Technik" (NAWI): Hier stehen das projektorientierte Arbeiten und das erforschende Lernen im Vordergrund.
- „Kreativität und Bewegung": Ein neuer Schwerpunkt mit zusätzlichem Sportangebot und fächerübergreifendem Arbeiten im kreativen Bereich.

Für weitere Auskünfte steht die Hauptschule gerne zur Verfügung!

6x WEIHNACHTSFREUDE – WEIHNACHTEN IM SCHUHKARTON 2011

Wie bereits im Vorjahr nahmen auch heuer wieder Klassen der HS Groß-Enzersdorf im Rahmen des Religionsunterrichts an der Weihnachtsaktion „Weihnachten im Schuhkarton" teil. Die SchülerInnen der 1a, 3b, 3c, 4a und 4c gestalteten mit ihren Religionslehrerinnen Maria Hausdorf und Irene Amann-Kanelutti aus Schuhkartons, Weihnachtspapier und mitgebrachten Geschenken Weihnachts-Geschenkspäckchen für bedürftige Kinder in Bulgarien.

Durch das Engagement und die Initiative der Kinder traten 46 prall gefüllte Weihnachtspäckchen die Reise Richtung Bulgarien an. Es war eine Freude zu erleben, mit welchem Eifer unsere SchülerInnen bei diesem Sozialprojekt mitgemacht hatten. Wir, die Schulgemeinschaft der HS Groß-Enzersdorf, sind außerordentlich beeindruckt über diese Leistung. Soziale Projekte, wie "Weihnachten im Schuhkarton" sind ein fester Bestandteil im Schulleben unserer Schule, da sie wesentlich zur Persönlichkeits-entwicklung, der uns anvertrauten SchülerInnen beitragen.
Und wie man auf den Bildern sehen kann, sind die Mädels und Burschen richtig stolz auf ihre Päckchen, die Kindern, die es im Leben nicht so gut haben, viel Freude bereiten werden! Euch und euren Eltern vielen Dank für dieses Engagement!

LEHRSTELLENSUCHE GANZ GROSS IM PROGRAMM!

Die Polytechnische Schule Groß-Enzersdorf hat sich schon seit Jahren als oberstes Ziel die Findung von Lehrstellen gesetzt. In diesem Sinne besuchen derzeit die Schülerinnen und Schüler gemeinsam mit ihren Pädagoginnen und dem Direktor Herbert Palenik potentielle Lehrausbildner. Neben BMW Wien, bellaflora und KIKA gab es auch in den vergangenen Wochen Betriebsbesichtigungen bei Spar und anderen Unternehmen. Die richtige Bewerbung, die die Schülerinnen und Schüler auch während der Unterrichtszeit verfassen, ist für die interessierten Jugendlichen die Eintrittskarte in das Berufsleben.
Auch die Veranstaltung „Arbeit" im Technischen Museum Wien stand am 23. Jänner 2012 mit Fachvortragenden der Wirtschaft im Mittelpunkt der Lehrstellensuche und der Eingliederung in die Arbeitswelt. Lehrlinge und Vertreter namhafter Firmen informierten das junge Publikum bei einer Diskussion über die Vorteile der Lehre.
Zur umfassenden Vorbereitung auf die Arbeitswelt informierte am 14. Februar 2012 auch Herr Günter Breiner von der Arbeiterkammer Gänserndorf unsere Schülerinnen und Schüler über die gesetzlichen arbeitsrechtlichen Bestimmungen, vom Lehrvertrag bis zum Krankenstand, von der Überstundenregelung bis hin zur lückenlosen Arbeitszeitaufzeichnung.

PERÜCKENKÖPFE FÜR DIE DIENSTLEISTUNGS-GRUPPEN

Der Neuankauf von Frisurenköpfen, finanziert durch Buffet und Spenden bei Elternsprechtag und Weihnachtsfeier, bereitet den Schülerinnen und Schülern der Polytechnischen Schule Groß-Enzersdorf große Freude. Bei der kreativen handwerklichen Arbeit werden nicht nur Techniken des Frisörbereichs erlernt, sondern auch das Arbeiten im Team gefördert. Neben sprachlichen Kompetenzen sind auch soziale Fertigkeiten gefordert. Die Neuanschaffung weckt auch bei den Burschen der Metall und Elektro-Fachbereiche großes Interesse und unerwartete Talente.

ANMELDUNG FÜR DAS SCHULJAHR 2012/2013

Wer weiß, was er will, meldet sich für das kommende Schuljahr gleich jetzt an. Ob Maurer, Elektriker, KFZ-Techniker, Frisörin, Einzelhandelskauffrau oder Chemielabortechniker – jeder Beruf ist über die Lehre ergreifbar. Den Grundstein für die duale Lehrausbildung wird in der Polytechnischen Schule gelegt, denn die Berufsvorbereitung im Allgemeinen und auch im Detail wird hier groß geschrieben. Neben Berufspraktischen Tagen werden Betriebsbesichtigungen, Werksführungen und Exkursionen geboten, die den Schülerinnen und Schülern zeigen, wie Berufsleben aussehen kann und wird. Mehr zum Thema Anmeldung findet man auf der Homepage der Schule (www.pts-gross-enzersdorf.ac.at) oder telefonisch unter 02249/2395.

GYMNASIASTEN IM „MÄRCHENKARUSSELL"

Eine bunte Collage von Märchenelementen präsentierte die Theatergruppe MOKI (MObiles Theater für KInder) aus Wien bei ihrem Auftritt für die Schüler der ersten Klassen des Groß-Enzersdorfer Gymnasiums am 31. Jänner 2012 im Pfarrsaal.

Das MOKI hat es sich zur Hauptaufgabe gemacht, die Phantasie und Kreativität der Kinder in Zeiten von Playstation & Co. durch ihr Improvisationstheater zu fördern und ihren Erfindungsgeist zu wecken. Die Schauspieler schafften es dabei hervorragend, die Schüler aus der Reserve zu locken und für improvisierte Einlagen zu gewinnen, was bei manch extrovertierter Persönlichkeit im Publikum allerdings kein Kunststück war. Die Kinder durften mittanzen oder etwa als Märchenfigur über die Bühne wirbeln. Insgesamt war es eine Vorstellung, die den Schülern besonders deshalb, weil sie in die Handlung eingebunden wurden, außerordentlich viel Spaß gemacht hat.

CJP

DER VERSCHWENDER: VOM MILLIONÄR ZUM BETTLER UND ZURÜCK

Für die 3. und 4. Klassen des Gymnasiums in Groß-Enzersdorf gab das „Austria Tourneetheater" am 17. November 2011 im Pfarrsaal einen Klassiker der österreichischen Literatur: Die Theatergruppe spielte das Zaubermärchen „Der Verschwender" von Ferdinand Raimund.

Die durchwegs überzeugenden Schauspieler boten eine verkürzte und modernisierte Adaption des „Verschwenders", bei der moderne Musikeinlagen die bekannten Couplets, etwa das berühmte Hobellied, ersetzten, und lieferten insgesamt eine unterhaltsame Vorstellung, die vom jungen Publikum sehr positiv aufgenommen wurde.

CJP

JUGENDBUCHAUTORIN ZU GAST IM GYMNASIUM

Die erfolgreiche Jugendbuchautorin Usch Luhn hielt am Freitag, dem 9. März, im Groß-Enzersdorfer Gymnasium eine von Frau OStR Zehetbauer organisierte und der Firma Alexowsky großzügig unterstützte Lesung für alle Klassen in drei Durchgängen von jeweils einer Stunde. Man hatte sie auch deshalb eingeladen, weil eine Klasse des Gymnasiums eines ihrer Bücher als Klassenlektüre ausgewählt hatte.

Bei ihrem Auftritt stellte sie den Schülern zwei ihrer Bücher, die meist ernste und schwierige Themen in teilweise humorvoller „Verpackung" behandeln, vor. Für die Schüler der 2. und 3. Klassen las sie aus dem gefühlvollen Roman „Blind", in dem Merle, ein junges Mädchen, das das Augenlicht verloren hat, durch zwei andere Kinder dazu gebracht wird, ihr neues Leben trotz ihrer Behinderung zu akzeptieren und auch genießen zu können und damit ihr Glück selbst in die Hand zu nehmen. Zwischen den einzelnen Passagen, die sie aus ihrem Roman vorlas, versuchte die Wahlberlinerin den Kindern im Gespräch zu vermitteln, was es bedeutet, blind zu sein.

Das Gymnasium Groß-Enzersdorf ist stets bestrebt, den Schülern das Lesen schmackhaft zu machen und dazu sollte auch diese Veranstaltung einen Beitrag leisten. Es war eine einmalige Gelegenheit für die Kinder, hautnah mit einer erfolgreichen Jugendbuchautorin in Kontakt zu kommen und dankenswerter Weise nahm sich Usch Luhn dafür ausgiebig Zeit. Die Gymnasiasten hörten interessiert zu, beteiligten sich am Gespräch und holten sich teilweise sogar Autogramme. Der Auftritt der Autorin war gelungen und hat sicherlich den einen oder anderen Schüler dazu animiert, eines ihrer wirklich empfehlenswerten Bücher zu lesen.

CJP

EXKURSION DER 4. KLASSEN NACH MAUTHAUSEN

Eine der am meisten betroffen machenden Lernorte stellt sicherlich das ehemalige Konzentrationslager Mauthausen in OÖ dar. Gemeinsam mit ihren Lehrern Mag. Manuel Bernold, Mag. Kathrin Jesenko und OStR Mag. Georg Lobner widmeten sich die Schüler der 4. Klassen diesem Zeitgeschichtethema. Als Einstimmung wurde bereits im Bus der ausgezeichnete Film „Das Leben ist schön" gezeigt. Eine sachkundige Betreuung vor Ort ließ

das unmenschliche Vorgehen des NS-Systems nachvollziehen, von der Entmenschlichung, dem Verlust der persönlichen Identität bis zur geplanten Tötung meist durch Arbeit im Granitsteinbruch. Beim zweistündigen Rundgang erwiesen sich die Schüler als interessierte Zuhörer und Fragesteller. Es ist eine wesentliche Aufgabe des Geschichtsunterrichts, alle Menschen in ihrer Würde und Gleichberechtigung zu zeigen, um so Vorurteile und Ausgrenzung auch in unserer Zeit zu verhindern.

CYBERCRIME UND JUGENDSCHUTZ – POLIZEI INFORMIERT UNSERE 14-JÄHRIGEN

Nach den Semesterferien informierten zwei engagierte Beamtinnen der Polizeiinspektion Groß-Enzersdorf die 4. Klassen über Gefahren, die im Internet lauern, und zeigte, anhand von Beispielen, wie schnell vor allem Jugendliche betrogen und ausgenützt werden können, wenn sie allzu leichtgläubig persönliche Daten preisgeben. Das Thema Jugendschutz und seine Bestimmungen konnte mit vielen praktischen Beispielen unterlegt werden. Die Doppelstunde verging wie im Flug, sowohl den beiden Polizeibeamtinnen als auch den Viertklasslern brachten diese Gespräche viele neue Erkenntnisse. Es ist zu hoffen, dass durch Wissen vielem vorgebeugt werden kann.

SCHITAGE UND SCHIKURSE – HEUER SEHR SCHNEEREICH UND VERLETZUNGSARM

Für die zweiten Klassen organisierte im Rahmen von ski4free Frau Prof. Buchegger wiederum im Jänner zwei Schifahrten auf den Semmering. Bei tollen Schneeverhältnissen konnten sich die Schüler sowohl beim Schifahren als auch beim Snowboarden Erfahrungen holen, um besser für die Semesterferien gerüstet zu sein. Diese Schitage sollen aber auch Gusto auf den Schikurs in der 3. Klasse liefern.

Radstadt und Zell am See sind Ziele der heurigen Schikurse für die 3. und 4. Klassen, geleitet von den Professoren Maier, Demmer und Denise Rosenkranz. Bei guter Schneelage und teils frühlingshaften Temperaturen erlebten unsere Schülerinnen und Schüler sportliche und gesellige Stunden, wobei Spaß und Freude nicht zu kurz kamen. Die fröhlichen und gebräunten Gesichter bei der Rückkehr gaben davon ein beredtes Zeugnis!

Stadtrat Martin Sommerlechner

Kunst, Kultur und Kultus

REPLIK – MITTELALTERFEST

Um alle Unklarheiten über das – gerade von der NÖ Landesregierung ausgezeichnete – erfolgreiche Mittelalterfest 2011 zu beseitigen, hier meine offiziellen Zahlen.
Das schlechte Wetter an diesem Wochenende führte zu 5.000 Besuchern weniger als beim Mittelalterfest 2010 (immer noch über 10.000 BesucherInnen, inkl. Kinder) und somit zu einem operativen Minus von **€ 35.000,–**. (Bereinigt um Förderungen, kostenneutrale Aufwendungen der Stadtgemeinde und Investitionen.) Bei allen Städten und Gemeinden, die seit langem erfolgreiche Mittelalterfeste durchführen (Eggenburg, Dürnkrut, Jedenspeigen,...) sind positive und negative Bilanzen vorgekommen. Über die Jahre hinweg gleicht sich das Budget aus und Werbeeffekt, die Umwegrentabilität, der Image-Gewinn bleiben auf der Haben-Seite.

Die Stadtgemeinde plant, in den nächsten Jahren Groß-Enzersdorf wieder zu Encinesdorf werden zu lassen und ihre fast 1.000-jährige Geschichte ins Bewusstsein von nah und fern zu rücken.
Gleichzeitig baut sie das Führungswesen aus, das im vergangenen Jahr bereits mit Nachtwächterführungen, Stadtrundgängen und Napoleonwanderung erfolgreich war.
Das Programm der Führungen erfahren Sie auf der Homepage der Stadtgemeinde oder unter 02249/2314-27 oder 28.

Stadtmauerstadt Groß-Enzersdorf: Mitglied der Stadtmauerstädte Niederösterreichs.

Für 2011 darf ich auch berichten, dass fast alle Veranstaltungen – dank Ihres Besuches – ihre Kosten wieder eingespielt haben. Ausnahmen natürlich die Veranstaltungen, bei welchen kein Eintritt verlangt wird, wie Muttertags- und Nationalfeiertagsfeier. Auch wenn wir eine Zeit durchmachen, in der die Budgetmittel knapp sind und auch die Kultur Federn lassen muss, möchten wir versuchen, Ihnen ein ansprechendes Kulturprogramm zu bieten, bestehend aus Theater, Musik, Kabarett, Volksmusik, Tanz, Lesungen und Ausstellungen. Ermöglichen Sie es weiter durch Ihr Interesse.

NEUJAHRSKONZERT

Ein schwungvolles gut besuchtes Neujahrskonzert hat das Jahr 2012 klassisch eingel(äu)eitet. Konstantin Ilievsky dirigierte die sinfonietta dell' arte bei Strauß, Tchaikovsky, Strauß, den Schrammeln und Strauß, wie es sich gehört, und Schauspieler Martin Sommerlechner las Heiteres von Loriot und Kishon.

VORSCHAU AUF KOMMENDE ATTRAKTIONEN

1. MUTTERTAGSFEIER

Am 11. Mai findet um 18 Uhr die Muttertagsfeier im Stadtsaal von Groß-Enzersdorf mit Darbietungen der Musikschule und des Marchfeldchores statt. Der Eintritt ist frei und alle Mütter erhalten ein Blumengeschenk.

2. FLAMENCO MIT GAZPACHO ANDALUZ

Sonntag, 22. April, 17 Uhr

Ein Konzert zum Eintauchen in die temperamentvolle Musik Südspaniens.

Tanz, Gesang und Gitarre – Flamenco als künstlerischer Ausdruck, feurig, kunstvoll, dramatisch und witzig.
Gesang, Tanz, Percussion:
Angela Hannappi/La Gazpacho
Gitarre: Martin Kelner
Baß: Roland Mach
Percussion: Christian Nestelberger
Tanz: Sabine Kasper & Melanie Wallner.
Karten bei der Stadtgemeinde und bei der Buchhandlung Alexowsky.
€13,–, Abendkasse € 15,–.

3. DAS KONZERT IN DER AU

Kultureller Höhepunkt ist natürlich „Das Konzert in der Au 2012" mit dem naheliegenden Jahresmotto „WIEN". Durch die Vernetzung mit den anderen Veranstaltern von Hochkultur im Marchfeld ist Groß-Enzersdorf mit dem Konzert in der Au Gründungsmitglied der **Kulturwochen Marchfeld** – zusammen mit Orth, Eckartsau und Schlosshof. Das gesamte Programm gibt's unter dieser Plattform www.kulturwochen-marchfeld.at.

Wie gewohnt auf goldenen Sesseln vor der wechselnden Kulisse des Nationalparks mit Erdbeeren und Sekt:

Sonntag, 27. Mai, 17 Uhr:
Das Konzert in der Au geht in sein 8. Jahr. Grund genug, das mit der **8. Symphonie** von niemand Geringerem als Ludwig van **Beethoven** zu feiern, 200 Jahre nach ihrer Entstehung. Konstantin Ilievsky gastiert mit der erweiterten sinfonietta dell'arte und trifft auf Hausherrn und Stadtorganisten Martin A. Strommer an der Orgel: zusammen spielen sie ein Konzert für Orgel und Orchester. Dazu gibt es eine Lesung über Beethoven in Wien.

Montag, 28. Mai, 11 Uhr:
Jazz am Vormittag. Jazz aus Wien mit dem Ulla Hahn Ensemble dazu Wiener Kaffeehaus-Literatur und Wienerisches zur Labung.

Montag, 28. Mai, 17 Uhr:
Klassische Wiener Musik mit dem Ensemble „(un)echt Wien" und dazu Wiener Gemeinheiten von Helmuth Qualtinger bis André Heller.

Das Konzert in der Au – Kunst und Natur sind mehr als die Summe ihrer Teile.

Tickets: Stadtgemeinde Groß-Enzersdorf, Buchhandlung Alexowsky, Volksbanken Groß-Enzersdorf, Essling, Orth an der Donau und Ö-Ticket ab 1. Mai.

www.daskonzertinderau.at

4. HÄNDEL'S MESSIAS

3. Juni 2012, 17 Uhr,
Stadtpfarrkirche Groß-Enzersdorf

Georg Friedrich Händel setzte mit dieser Komposition einen Höhepunkt in der Geschichte des Oratoriums. Es beschreibt in drei Teilen die christliche Heilsgeschichte. Der Bogen wird von den alttestamentlichen Prophezeiungen über seine Geburt und seinen Tod am Kreuz bis hin zum erhofften zweiten Kommen gespannt. „Die Musik hat sich an den erhabensten Stoff herangewagt und ihn besiegt."

Mitwirkende
Sopran: Elke Nagl

Geförderte Mietwohnungen und Reihenhäuser mit Kaufoption sowie 1 Arztordination

SCHÖNERE ZUKUNFT®

2301 Groß Enzersdorf, Kirchenplatz 21 / Raasdorferstraße

Wohnungen: 86 – 119 m² Wohnnutzfläche
Reihenhäuser: 100 m²; Ordination: 122 m²
2 Tiefgaragenplätze pro Wohneinheit
hochwertige Standardausstattung:
Parkettböden, Holz-Türzargen,
zentrale SAT-Anlage, Pelletsheizung u.v.m.

Bezug: Mai / Juni 2012

Weiters bauen wir in Kritzendorf, Laa/Thaya, Königstetten bei Tulln, Spannberg u.v.m.

Schönere Zukunft Ges.m.b.H., 1130 Wien, Hietzinger Hauptstraße 119
Tel: 01/505 87 75 DW 5555, 5566, 5577 WWW.SCHOENEREZUKUNFT.AT

MEISTER BETRIEB

Sanitär – Heizung – Lüftung

GM-INSTALLATIONS GESMBH

1220 WIEN, ESSLINGER HAUPTSTRASSE 41

Althaus- und Wohnungssanierung • Schwimmbadbau und Solaranlagen

Telefon 01/7743009, Fax 01/7743022, e-Mail: office@gm-installationen.at

Unser Unternehmen steht für Kundenzufriedenheit, qualitativ hochwertige Leistungen und genaue technische Planung. Unsere Schwerpunkte liegen z.B. bei Wohnungssanierungen, Erneuerung bzw. Reparatur von Thermen und Durchlauferhitzern, Planung von Bädern, Gebrechensdienst, Alternativenergie, u.v.m.

Da in unserem Unternehmen persönliche und fachliche Kundenbetreuung sehr hoch geschrieben steht, haben wir einen 0-24 Uhr Notdienst eingerichtet, sodass unsere Kunden auch an Sonn- und Feiertagen betreut werden können.

24 h Notdienst

Für unverbindliche Kostenvoranschläge bzw. Beratungsgespräche steht Ihnen unser gesamtes Team jederzeit gerne zur Verfügung.

Jugendchor Eßling, Kirchenchor Franzensdorf
Leitung: Stadtorganist Martin A. Strommer

5. KOTTER

Das Gefangenenhaus, das Stöckl, der Kotter – alles Namen für das historische Gebäude in der Kaiser-Franz-Josef-Straße 2, hinter dem ehemaligen Gerichtsgebäude, das ab 2012 als Kulturstätte für die interessierte Öffentlichkeit genutzt wird. Die Gefängniszellen sind original erhalten, letzte Insassen verewigten hier ihren Unmut in den 50er Jahren. Der Verein Kotter arbeitet mit der Gemeinde und dem Heimatverein daran, Ausstellungen, Veranstaltungen, Lesungen, Musik und Führungen im Kotter abzuhalten. Programm unter www.kultur-im-kotter.at
Schon jetzt endet dort die Nachtwächter-Führung im Foltermuseum und die Weißhexe erklärt alles über nützliche und andere Kräuter. Natürlich wird auch bei der Laaaangen Nacht der Museen der Kotter wieder Bestandteil der Ausstellung sein. Freuen Sie sich auf ein abwechslungsreiches Programm im außergewöhnlichen Ambiente.

6. SCHAUSPIELAKADEMIE, MALAKADEMIE, KUNSTWERKSTATT

Jahresaufführung der Schauspielakademie – Jugendliche unter professioneller Regie – von Shakespeares **„Sommernachtstraum"** im Stadtsaal mit Baletteinlage der

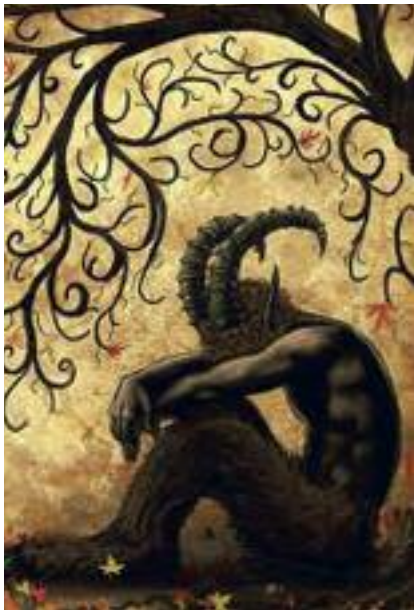

Balettschule Angelo und Präsentation der Malakademie und der Kunstwerkstatt – Malen mit Profis – am 16. Mai, ab 18 Uhr im Stadtsaal von Groß-Enzersdorf. Theateraufführung beginnt um 19 Uhr. Freie Spende.

KREATIVWETTBEWERB NATURJUWEL LOBAU

(schützenswertes) Naherholungsgebiet für tausende Wiener und Niederösterreicher.

Halten Sie Ihren Lieblingsplatz in der Lobau in Form eines Fotos, einer Skizze oder eines Gemäldes fest und GEWINNEN SIE einen von drei Preisen! Und vor allem, genießen Sie den kreativen Moment.

1. PREIS:
Ihre Einsendung erscheint auf dem TITELBILD der Gemeindezeitung „Groß-Enzersdorfer Nachrichten"

2. PREIS:
Karten für alle Veranstaltungen beim KONZERT IN DER AU (2013), gültig für 2 Personen

3. PREIS:
Karten für eine Veranstaltung Ihrer Wahl beim KONZERT IN DER AU (2013), gültig für 2 Personen

Machen Sie ein **FOTO** von **IHRER EINSENDUNG** (max. 2 MB) und schicken Sie es unter dem Kennwort **LOBAUBILD** an folgende E-Mail- Adresse gemeinde@gross-enzersdorf.gv.at oder schicken Sie ein Foto Ihrer Einsendung an das Bürgerservice, Stadtgemeinde Groß-Enzersdorf, Rathausstraße 5.

EINSENDESCHLUSS:
6. September 2012

Die **PRÄMIERUNG** der besten Exponate erfolgt im Rahmen einer **AUSSTELLUNG** beginnend bei der Laaangen Nacht der Museen im Heimatmuseum Groß-Enzersdorf am 6. Oktober 2012.

Die Teilnehmer der Ausstellung werden schriftlich verständigt.

Genießen Sie die Osterfeiertage mit unseren Produkten

Öffnungszeiten Werksverkauf:

Mo, Di, Do	08:00 – 12:00 Uhr und 12:30 – 14:00 Uhr
Mi	06:00 – 12:00 Uhr und 12:30 – 16:00 Uhr
Fr	08:00 – 13:00 Uhr

Gründonnerstag

Herrlicher Creme-Spinat mit Petersilkartoffeln und Spiegelei

Karfreitag

Lachsfilet mit Steinpilz-Sahne-Sauce, Wildreis und Fisolen

Karsamstag

Kreieren Sie Ihr Himbeer Mandelgebäck

Ostersonntag

Lammfilet mit grünem WOK-Gemüse und Bandnudeln

Ardo Austria Frost GmbH
Marchfelder Str. 2
2301 Groß-Enzersdorf
Tel.: 02249 35 35-530
info@austriafrost.at
www.ardo.com

ardo
Wir bewahren was die Natur uns schenkt.

Wir wünschen Ihnen und Ihrer Familie erholsame Osterfeiertage.

Stadtrat Gerhard Draxler

Soziales und Gesundheit

Werte BewohnerInnen der Großgemeinde!

AKTUELLE INFORMATION

ACHTUNG PASSKONTROLLE!

Bevor noch die Reisezeit beginnt kontrollieren Sie ihren Reisepass! **Ab 15.06.2012 werden bestehende Kindermiteintragungen ungültig.**

ENDE DER GÜLTIGKEIT DER KINDERMITEINTRAGUNGEN IM REISEPASS DER ELTERN

Die Gültigkeit der Miteintragung eines oder mehrerer Kinder im Reisepass eines Elternteils erlischt mit 15. Juni 2012! Ab diesem Zeitpunkt benötigt jedes Kind für den Grenzübertritt einen eigenen Reisepass oder – sofern es nach den Einreisebestimmungen des Gastlandes zulässig ist – einen Personalausweis. Das Prinzip „Eine Person – ein Pass" wurde von der Europäischen Union vor allem als Schutzmaßnahme gegen den Kinderhandel eingeführt.
Bereits bestehende Kindermiteintragungen bleiben bis einschließlich 14. Juni 2012 gültig.
Ein Reisepass, indem sich eine Kindermiteintragung befindet, behält bis zu dessen Ablaufdatum weiterhin seine Gültigkeit – allerdings nur mehr für die Person, für die das Dokument ausgestellt ist, und nicht mehr für die eingetragenen Kinder, diese sind der Behörde zur Streichung der Kindermiteintragung vorzulegen.
Bis zu einem Alter von zwei Jahren wir ein Kinderreisepass mit einer zweijährigen Gültigkeitsdauer und ab dem zweiten Geburtstag mit einer fünfjährigen Gültigkeitsdauer ausgestellt. Ab dem zwölften Geburtstag wird ein Erwachsenenpass für zehn Jahre ausgestellt.

Der Reisepass für Minderjährige (Kinderreisepass) ist bis einschließlich des zweiten Geburtstags bei Erstausstellung (ausgenommen Expresszustellungen) gebührenfrei, kostet danach € 30,– und ab dem zwölften Geburtstag € 75,90.

Wird ein Reisepass beantragt, werden auf dem Chip die personenbezogenen Daten und das Lichtbild gespeichert. Ab dem zwölften Geburtstag werden auch die Fingerabdrücke erfasst.

Weiterführende Informationen zur Passausstellung erhalten Sie unter: www.help.gv.at/Portal.Node/hlpd/public/content/2/Seite.020000.html
Weiterführende Informationen zu Einreisebestimmungen: http//www.bmeia.gv.at/aussenministerium/buergerservice/reiseinformation/laenderspezifische-reiseinformationen.html

ZUSÄTZLICHE INFORMATIONEN

Bei **jedem Grenzübertritt** wird ein Reisedokument benötigt. Dies gilt auch für Reisen in Schengen-Staaten und auch bei kurzen Fahrten ins Ausland. Reisedokument ist neben dem Reisepass innerhalb der EU auch ein gültiger Personalausweis. **Der Führerschein ist kein Reisedokument.**
Alle oben angeführten Gesetztestexte sind bei Drucklegung der Ausgabe gültig und erheben keinen

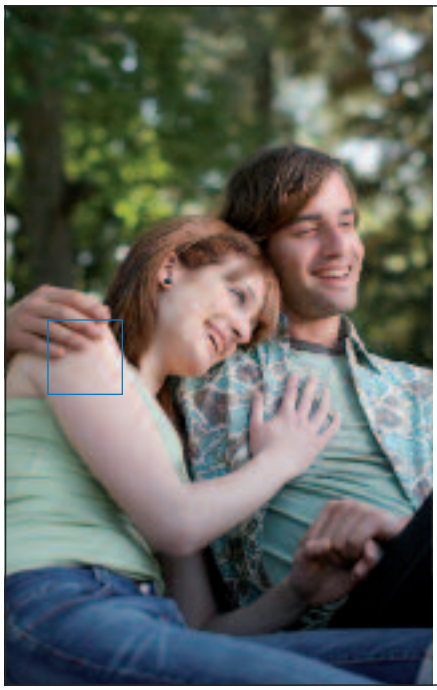

www.hyponoe.at

SCHULBANK.
PARKBANK.
LANDESBANK.
IRGENDWIE LOGISCH.

Wir sind die **HYPO NOE LANDESBANK** und ganz in deiner Nähe in **2301 Groß Enzersdorf, Schloßhoferstraße 4, T. 05 90 910-3925.** Du bist bei uns nicht irgendeine Kontonummer, sondern die Nummer 1. Und das merkst du auch. Schau vorbei und überzeuge dich selbst, was wir für dich alles tun können!

HYPO NOE LANDESBANK
Niederösterreich und Wien

Anspruch auf Vollständigkeit. Ausführlichere Informationen erhalten Sie beim Bürgerbüro der Bezirkshauptmannschaft Gänserndorf. Tel.: 02282/9025-24130.

Gute Reise wünscht Ihnen Stadtrat Gerhard Draxler.

Da es viele Anfragen zur Pflegegeldreform gibt möchte ich Sie über die neuesten gesetzlichen Änderungen informieren.

PFLEGEGELD: WAS IST NEU?

Seit dem 1. November 2011 und dem 1. Jänner 2012 sind neue Bestimmungen über die Einstufung und Einreichung in Kraft.
Die Höhe der Geldleistung in den Pflegegeldstufen blieb unverändert, eine schon längst fällige Valorisierung wurde leider nicht durchgeführt.
Bei der Beurteilung des Pflegebedarfes werden **ZEITWERTE** für die erforderlichen Betreuungsmaßnahmen und Hilfsverrichtungen berücksichtigt und zu einer Gesamtbeurteilung zusammengefasst. Bis einschließlich der Stufe 4 erfolgt die Zuordnung zur Pflegegeldstufe ausschließlich auf Grund der festgestellten Zeitwerte.

Geändert und erhöht wurden mit 1. November 2011 die stundenbezogene Einstufung bei Pflegegeldstufe 1 und 2.

Hier die Antwort auf die oft gestellte Frage:

Wie viel Stunden Pflegebedarf brauche ich monatlich für ein Pflegegeld?

STUFE 1 mehr als **60 Stunden** (früher mehr als 50 Stunden) monatlicher Pflegebedarf.

STUFE 2 mehr als **85 Stunden** (früher mehr als 75 Stunden) monatlicher Pflegebedarf.

STUFE 3 mehr als **120 Stunden** monatlicher Pflegebedarf.

STUFE 4 mehr als **160 Stunden** monatlicher Pflegebedarf.

Für die **Stufen 5, 6 und 7** müssen neben einem Pflegebedarf von mehr als 180 Stunden monatlich weitere Erschwernisse vorliegen.

Dieser Artikel wird in den nächsten Ausgaben der Groß-Enzersdorfer Nachrichten mit den Themen „Voraussetzungen, Antragstellung, Allgemeine Bestimmungen zum Verfahren, Erhöhungen und Auszahlung des Pflegegeldes" fortgesetzt.

Auskünfte zu Sozialangelegenheiten oder zu obigem Thema erhalten Sie in meiner Sprechstunde im Rathaus, Rathausstraße 5 in Groß-Enzersdorf telefonisch zu erfragen unter 02249/2314 Klappe 14 bei Frau Ryva.

Ich wünsche allen meinen Leserinnen und Lesern ein schönes, sonniges Osterfest und verabschiede mich bis zur nächsten Ausgabe der Groß-Enzersdorfer Nachrichten.

Ihr Stadtrat
Gerhard Draxler

Stadtrat Ing. Andreas Vanek

Klimaschutz und Mobilitätsplanung

Liebe MitbürgerInnen

Alle Unterlagen für die **Photovoltaikanlage** auf der **Hauptschule** wurden eingereicht und am 1.Jänner 2012 kurz nach Mitternacht um die Einspeiseförderung angesucht. Die freigegebene Fördermenge war jedoch nach wenigen Sekunden bereits wieder vergeben. Das bedeutet: wir sind jetzt zwar registriert, müssen aber auf die nächste Zuteilung warten. Quälende Zeit verstreicht. Rein technisch könnten wir unmittelbar mit dem Bau beginnen. Wenn es endlich so weit ist, werden Sie sofort Infos über die Bürgerbeteiligung erhalten.

Kurz vor Umsetzung des **Wegweiserkonzepts** habe ich erfahren, dass wir als „Tourismusgemeinde", die Möglichkeit haben, dafür EU-Fördergelder über die LEADER Region Marchfeld zu bekommen. Ich habe daher sofort eine Präsentation erstellt und als Projekt eingereicht. Wenn wir hier professionelle Unterstützung und Geldmittel bekommen, lohnt sich diese Verzögerung auf jeden Fall.

Die von vielen BürgerInnen mitgestalteten Maßnahmen im Rahmen des **Verkehrskonzepts** benötigen zur Umsetzung teilweise auch Geldmittel. Nach Erstellung des Rechnungsabschlusses wird man sehen, welche Summen dafür flüssig gemacht werden können. Dann werden wir umgehend damit beginnen. Das regelmäßige „Gehen" als gesundheitsfördernde Maßnahme wird vom Land NÖ unterstützt. Für sogenannte **„Los geht's Wege"**, Rundwege mit ca. 2 km Länge, im Ortsbereich gelegen, wird kostenlos die Beschilderung mit Längenangaben zur Verfügung gestellt.

Ich habe unseren Weg um die Stadtmauer eingereicht, und hoffe auf baldige Umsetzung.

Derzeit gibt es mehrere Projekte zur Errichtung von **Windkraftwerken** im Gemeindegebiet. Wollen Sie aus Gründen des Landschafts-, Umwelt- (Vögel) oder Menschenschutz (Schall, Lichtreflexe) dagegen sein?

Die heutigen Windkraftwerke sind eine Übergangstechnologie. Ihr wichtigster Zweck ist, die Abhängigkeit von Öl und Kohle zu verringern. Die Nutzung Erneuerbarer Energie wird sich sehr schnell weiterentwickeln. Erinnern sie sich noch, wie Ende der 80er Jahre Handys und Computer ausgesehen haben? Niemand hätte wohl geglaubt, dass innerhalb so kurzer Zeit ein Smartphone die Speicherkapazität einer Unibibliothek hat. Wilfried Kretschmann, Ministerpräsident von Baden Württemberg, hat bezüglich Windkraftwerke eine sehr vernünftige, pragmatische Haltung deklariert: „Wenn wir in 20 - 30 Jahren was Besseres haben, können wir das ganze abbauen und verschrotten." Können Sie sich bei großen Wasser- oder Atomkraftwerken ähnliches vorstellen?

Oder im Büro immer noch endlose Reihen von Karteikästen und Ordnern?

Stellen wir deshalb dem Wandel keine Hindernisse entgegen, und vertrauen wir auf die menschliche Innovationskraft.

StR Andreas Vanek

www. SKARABELLA .net
GROSS-ENZERSDORF, Roseggerstraße 1, 02249 / 2281
Dein PROFI mit der ÖKO-STROM-TANKSTELLE und den ELEKTRO-FAHRZEUGEN!

Umweltgemeinderätin Gabi Kleesadl

FEINSTAUB ODER DOCH STAUBGAS?

Anfang Februar lagen die Tagesmittelwerte für Feinstaub bei der Meßstelle in Groß-Enzersdorf fast täglich über den zulässigen 50 Mikrogramm/m³ (siehe Diagramm). Maximal 25 Überschreitungen pro Jahr sind erlaubt.

Der Begriff ist ein wenig irreführend. Das Problem entsteht nicht, wenn die Nachbarin den „Staubfetzen" ausbeutelt, sondern die so bezeichneten Partikel sind so klein, dass sie wie ein Gas tief in die Lunge eingeatmet werden. Dort kann es bei besonders kleinen Teilchen sogar zu einer Aufnahme in den Blutkreislauf kommen. Es wurden schon einzelne im Knochenmark oder der Hirnrinde festgestellt. Die Bezeichnung **Staubgas** oder **Gasstaub** würde das Problem wohl besser beschreiben.

Verursacher ist zu ca. jeweils 1/3 **Industrie** (Kraftwerke, Baustellen – Schüttgutumlagerung und Baumaschinen), die Masse der **Haushalte** (Heizen) und der **Verkehr** (Dieselabgase, Reifen-, Bremsen- und Asphaltabrieb.

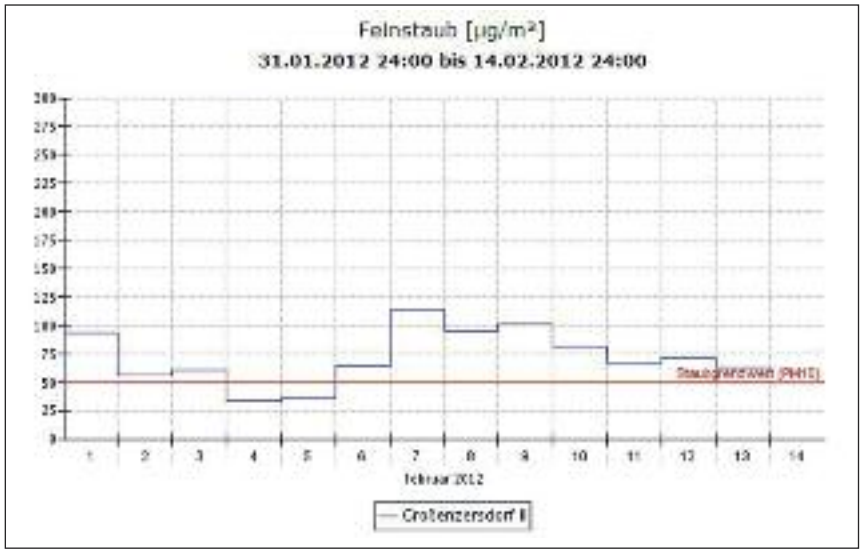

Da die Entstehung vielseitig ist, gibt es nicht eine einzig richtige Maßnahme zur Vermeidung. Weil vieles in unserem Zeitalter notwendig geworden ist, kann man nicht auf alles generell verzichten, sondern muss vernünftig einsparen.

Großbaustellen mit eigenem Zementwerk und 100.000en Lkw-Fahrten wie jene für den geplanten Lobautunnel sind wohl kritisch zu hinterfragen.

Energie, die Sie nicht verbrauchen, muss auch nicht im Kraftwerk erzeugt werden. Energiesparen in allen Lebensbereichen ist also angesagt und auch Ihr Geldbörserl wird sich darüber freuen. Durch Sanierung von Haus und/oder Heizung können sie ebenfalls viel erreichen.

Verwenden Sie das Auto nur wenn unbedingt notwendig. Sparen Sie wenigstens gelegentlich Fahrten durch die Benützung von Öffentlichen Verkehrsmitteln oder, wenn es wieder wärmer wird – dem Fahrrad.

Leihen Sie sich beim Bürgerservice im Rathaus (02249/2314 DW 28) eines unserer Schnuppertickets aus und probieren Sie einmal ein wirklich großes Auto mit Chauffeur (26A oder Postbus).

Gabi Kleesadl

Besuchen Sie unseren neuen Textil-Shop auf einer Fläche von 200 m²
Lagerhaus Gr. Enzersdorf
Ihr Partner für Jagdbekleidung, Trachten & Dirndl
UNSER LAGERHAUS
DIE KRAFT AM LAND
Lagerhaus | Bau & Garten
www.lagerhausmarchfeld.at

Gemeinde Termine April bis Juni

DER BÜRGERMEISTER INFORMIERT

Groß-Enzersdorf, im März 2012

Liebe Bewohnerinnen und Bewohner,

in den Monaten April bis Juni können wir Kulturbegeisterten wieder sehr viel Interessantes bieten.

Auf diesen Seiten finden Sie die wichtigsten Termine im Überblick.

Weitere Veranstaltungen finden Sie auch im Kalender der Stadtgemeinde auf unserer Webseite: www.gross-enzersdorf.gv.at

NAPOLEON RUNDGÄNGE

mit Hans Leitgeb und Dr. Gabriele Hrauda

Samstag, 5. Mai 2012 um 14.00 Uhr
Treffpunkt: Uferhaus
Unkostenbeitrag: Erwachsene €10,00 / Kinder bis 15 Jahre €5,00
Info/Anmeldung bei der Stadtgemeinde Tel: 02249/2314 28

STADTRUNDGÄNGE durch GROSS-ENZERSDORF

mit Josef Redl und Leo Kölbl

Samstag, 21. April 2012
Samstag, 19. Mai 2012
um 14.00 Uhr
Treffpunkt: Hauptplatz/Stadtsaal
Unkostenbeitrag: Erwachsene €5,00 / Kinder bis 15 Jahre €3,00
Info/Anmeldung bei der Stadtgemeinde Tel: 02249/2314 28

NACHTWÄCHTERWANDERUNG

mit Hans Leitgeb

Samstag, 07. April 2012, um 19.30 Uhr
Samstag, 02. Juni 2012, um 21.00 Uhr
Treffpunkt: Hauptplatz/Burghof
Unkostenbeitrag: Erwachsene €5,00 / Kinder bis 15 Jahre €3,00
Info/Anmeldung bei der Stadtgemeinde Tel: 02249/2314 28

GRIECHISCHER KREISTANZ

Eine Veranstaltung für den Orgelverein

Samstag, 14. April 2012
19.00 – 21.00 Uhr
Pfarrheim Groß-Enzersdorf

Für den Inhalt verantwortlich: Stadtgemeinde Groß-Enzersdorf, 2301 Groß-Enzersdorf, Rathausstraße 5

NATUR IM GARTEN - Schwerpunkt 2012: Nachhaltig gärtnern

Alles im Kreislauf: Der Komposthaufen
Vortrag von DI Anna Leitner

Donnerstag, 19. April 2012
um 19.00 Uhr
Heimatmuseum Groß-Enzersdorf

FLOHMARKT DER PFARRE

Samstag, 21. April 2012
08.00 - 17.00 Uhr
Pfarrsaal Groß-Enzersdorf

FLAMENCOABEND

Flamenco im Stadtsaal von Groß-Enzersdorf

Sonntag, 22. April 2012
um 17.00 Uhr
Karten: €13,00 / Abendkasse €15,00
erhältlich bei der Stadtgemeinde und bei der Buchhandlung Alexowsky

VERNISSAGE „SichtPaar“

Susanne und Christian Stadler

Donnerstag, 03. Mai 2012
19.00 Uhr
im Kunst.Lokal www.kunst-lokal.at

ITALIENISCHER MARKT

Donnerstag, 3. Mai 2012, 8.00 – 20.00 Uhr
Freitag, 4. und Samstag, 5. Mai 2012, 8.00 – 22.00 Uhr
Sonntag, 6. Mai 2012, 8.00 – 18.00 Uhr
im Burghof
Italienische Provinzen stellen Ihren Produkte und Regionen vor.

MUTTERTAGSFEIER

Freitag, 11. Mai 2012
18.00 Uhr
Stadtsaal Groß-Enzersdorf

Darbietungen der Musikschule Groß-Enzersdorf und des Marchfeldchores
Jede Mutter erhält im Anschluss einen kleinen Blumengruß der Stadtgemeinde

Shakespeares „Sommernachtstraum“

Mittwoch, 16. Mai 2012
19.00 Uhr (ab 18.00 Uhr – Malen mit Profis)
Stadtsaal Groß-Enzersdorf

Jahresaufführung der Schauspielakademie – Theater mit Jugendlichen unter professioneller Regie mit Balletteinlage der Ballettschule Angelo und Präsentation der Malakademie und der Kunstwerkstatt.
Freie Spende!

Für den Inhalt verantwortlich: Stadtgemeinde Groß-Enzersdorf, 2301 Groß-Enzersdorf, Rathausstraße 5

KONZERT IN DER AU 2012 – Jahresmotto „Wien“

Pfingstsonntag, 27. Mai 2012, um 17.00 Uhr
Beethovens Achte und Konzert für Orgel und Orchester
mit Konstantin Ilievsky und Stadtorganist Martin A. Strommer,
dazu Briefe von Beethoven
Pfingstmontag, 28. Mai 2012, um 11.00 Uhr
Jazz mit dem Ulla N. und Frank Meckel Quintett, dazu Wiener Kaffeehaus-Literatur
Pfingstmontag, 28. Mai 2012, um 17.00 Uhr
„(un)echt Wien“ mit dem Ensemble Alt Wien, dazu Wiener Gemeinheiten von Helmuth Qualtinger bis Andre Heller
Donaualtarm gegenüber der Alten Kaserne (Rossschwemme)

Tickets: Stadtgemeinde Groß-Enzersdorf, Buchhandlung Alexowsky, Volksbanken Groß-Enzersdorf, Essling und Orth an der Donau ab 2. Mai 2012;
Preise: von €13,00 bis €17,00 / im Vorverkauf sind die Tickets um €2,00 günstiger. Weitere Informationen finden Sie unter: www.daskonzertinderau.at

HÄNDEL´S MESSIAS
klassisches Konzert mit Gesang

Sonntag, 03. Juni 2012, um 17.00 Uhr
Stadtpfarrkirche Groß-Enzersdorf
Mitwirkende Sopran: Elke Nagl, Jugendchor Essling, Kirchenchor Franzensdorf
Leitung: Stadtorganist Martin A. Strommer

BÜRGERMEISTERFRÜHSTÜCK

Samstag, 02. Juni 2012,
9.00 – 11.00 Uhr
vor dem Rathaus

Treffen Sie die Gemeindemandatare bei einem kleinen Frühstück zu einem persönlichen Gespräch. Wir freuen uns auf Sie.

VERNISSAGE „augen-blicke“
Gabriela Waberer

Donnerstag, 07. Juni 2012, 19.00 Uhr
im Kunst.Lokal www.kunst-lokal.at

KONZERT Marchfeldchor
Musikalische Leitung: Tina Lackner

Sonntag, 10. Juni 2012
19.00 Uhr
Stadtsaal Groß-Enzersdorf

NATUR IM GARTEN – Thema „angefragt“
Von Heintel bis Hollywoodschaukel – den Garten nachhaltig gestalten
Vortrag von Mag. Katharina Foglar-Deinhardstein

Donnerstag, 14. Juni 2012
19.00 Uhr
Heimatmuseum

Ihr Bürgermeister

Für den Inhalt verantwortlich: Stadtgemeinde Groß-Enzersdorf, 2301 Groß-Enzersdorf, Rathausstraße 5

MüllerGartner
mein bäcker . mein konditor

lehre mit geschmack

Der frische würzige Geruch von Brot und Gebäck hat für uns etwas Faszinierendes. Ebenso der verführerische Anblick von Mehlspeisen.
Geht es Dir genauso?

Möchtest Du Deinen Beruf in diesem verlockenden Umfeld ausüben? Bei uns kannst Du Dich in den Lehrberufen:

- **BäckerIn**
- **KonditorIn und**
- **SystemgastronomIn**

zum Profi entwickeln.

Melde Dich schriftlich bis spätestens 15. April bei uns!
Per Post oder per Email an:

Wilhelm Hawla
Kirchenplatz 23, 2301 Groß-Enzersdorf
w.hawla@muellergartner.at

Stadtrat Michael Rauscher

Wirtschaft und Tourismus

KAUFKRAFT IN GROSS-ENZERSDORF ERHALTEN UND STEIGERN

Das ist das Ziel von zahlreichen Aktionen, die ich im November begonnen habe und in naher Zukunft gemeinsam mit der örtlichen Wirtschaft durchführen will.

Ich möchte mit den Wirtschaftstreibenden verschiedene Themen erörtern und diskutieren. Danach geht es an eine gemeinsame Umsetzung, bei der die Gemeinde unterstützen soll. Ein erster Schritt war die Einladung zu einem Wirtschaftstreff, die ca. 50 Personen angenommen haben. Wir haben über Dinge, wie die derzeit in Arbeit befindlichen Konzepte Verkehr oder Beschilderung, aber auch über Kundenbindungssysteme und Ortskernbelebung gesprochen.

Ich bin mir bewusst, dass auch begleitende Maßnahmen, wie zum Beispiel ein attraktives Ortsbild, zur Belebung der Wirtschaft dazu gehören.

Ein gepflegtes Ortsbild fängt für mich beim Kreisverkehr an der Stadtgrenze zu Wien an. Da möchte ich beginnen und diesen Kreisverkehr gemeinsam mit interessierten Wirtschaftsbetrieben schön und einladend gestalten. Ich lade alle dazu ein, mit zu machen, denn schließlich profitiert die gesamte Gemeinde davon.

NEUE BETRIEBE IN UNSERER GEMEINDE

In meiner Rubrik stelle ich immer wieder neue Betriebe vor, in dieser Ausgabe:

EMANUELA ADAM
Ziegelofenstrasse 3
Hatha & Hormonyoga
Energiearbeit

Kontakt:

Homepage:
www.yoga-energiefluss.at
e-mail: em@yoga-energiefluss.at
Telefon: 0680/202 96 59

Ein frohes und sonniges Osterfest wünscht Ihnen
Ihr StR Michael Rauscher

HALS-NASEN-OHREN-FACHARZT
Dr. GERALDINE MEISSNER
Österreichisches Ärztekammerdiplom für Homöopathie

Homöopathie:
Zur Stärkung des Immunsystems
Bei vielen Erkrankungen einsetzbar

HNO-Untersuchung
Hörtest
Wahlarzt für alle Kassen

2301 Groß-Enzersdorf, Esslinggasse 7
Termine unter 02249/3208

STTS – KOPIERSTELLE
Groß-Enzersdorf
SW-Kopien, Farblaserkopien
Großflächenkopien SW (A0, A1, A2)
Online-Plotdienst (SW u. Farbe)
Tel.: 02249/3802 Fax: 02249/3801
E-Mail: copyshop@stanker.at - Internet: www.stanker.at
Öffnungszeiten: Mo-Do. 8:00-16:30, Fr. 8:00-15:30
2301 Groß-Enzersdorf, Akazienweg 13

Maler Hasiner
Tel. 02249 / 4108 • 0664 / 37 16 382
2301 Groß Enzersdorf, Scheunenweg 11
c.hasiner@aon.at
Malerei - Anstrich - Tapetenarbeiten

AIRPORT NEWS

WICHTIGES DREHKREUZ NACH OSTEUROPA

Der Flughafen Wien ist ein wichtiges Gateway nach Osteuropa und den Nahen und Mittleren Osten. Mit 40 Destinationen nach Osteuropa ist der Flughafen das führende Drehkreuz in diese Region.

Das spielt vor allem für Österreichs Wirtschaft eine wichtige Rolle: Unternehmen, die hier ihr Headquarter für ihre Geschäfte in Osteuropa betreiben, setzen auf den Flughafen Wien als leistungsfähige Anbindung an die internationale Wirtschaft. Österreichs Nachbarländer haben sich für Unternehmen als unverzichtbare Wirtschaftsregion etabliert. Der Flughafen Wien fungiert dafür als wichtige Drehscheibe. Das zeigen auch die Verkehrszahlen: So konnte der Airport im Jahr 2011 insgesamt 21 Mio. Passagiere verzeichnen. Das bedeutet ein Plus von 7,2 % im Vergleich zum Vorjahr.

ZAHLREICHE SERVICES FÜR REISENDE

Reisende finden zahlreiche Services am Flughafen Wien: Bequeme Anfahrts- und Parkmöglichkeiten, eine Shoppingwelt mit 78 Shops und 25 Gastronomiebetriebe, sowie nützliche Internet-Services wie eine mobile Version der Flughafen Wien Website und kostenloses Wireless Lan am Standort erleichtern den Passagieren die Organisation ihrer Flugreise.

RUND 18.000 ARBEITSPLÄTZE AM STANDORT

Für den reibungslosen Ablauf dieser Services sorgen rund 18.000 MitarbeiterInnen in über 230 Unternehmen. Damit ist der Standort Flughafen Wien der größte Arbeitgeber Ostösterreichs. Dazu kommen weitere 52.500 Jobs in ganz Österreich, die mit dem Flughafen in Zusammenhang stehen. Rund 4000 Beschäftigte arbeiten alleine bei der Flughafen Wien AG. 48 Prozent der Arbeitnehmer am Standort kommen aus Wien, 38 Prozent aus Niederösterreich und 10 Prozent aus dem Burgenland. Der Flughafen Wien setzt vor allem auch auf die Lehrlingsausbildung. Heuer wurden 18 neue Lehrlinge aufgenommen, insgesamt werden derzeit 65 Lehrlinge in sechs verschiedenen Berufen ausgebildet.

Weitere Informationen zum Flughafen Wien finden Sie unter: www.viennaairport.com.

BEZAHLTE ANZEIGE

Offen für neue Horizonte.

www.viennaairport.com

Vienna International Airport

Dipl.-Päd. Monika Obereigner-Sivec

Bürgerservice

ABWASSERENTSORGUNG

Die örtliche Zentralkläranlage wurde einst als modernste und erste vollbiologische Kläranlage eröffnet. Da die Technik nicht stehen bleibt, müssen jährlich Reparaturen und Erneuerungen vorgenommen werden. 2011 wurde so zum Beispiel die Steuerungsgruppe komplett ausgetauscht (siehe Fotos unten).

6 Mitarbeiter betreuen die 117 km Kanalnetz und sorgen rund um die Uhr für einen reibungslosen Ablauf. Leider bereiten Fremdstoffe im Abwassersystem enormen Mehraufwand so muss das Hebewerk 2 laufend – oft wöchentlich – von Fremdkörpern gereinigt werden (siehe Foto rechts unten). Ein besonderes Problem stellen Hygieneartikel, im speziellen Feuchttücher dar, da sich diese nicht im Wasser auflösen und die Hebewerke blockieren. Ich darf Sie daher bitten, diese nicht in der Toilette zu entsorgen oder auf gekennzeichnete wasserlösliche Produkte umzusteigen.

KINDERSPIELPLÄTZE

Alle öffentlichen Spielplätze in unserer Großgemeinde werden in den kommenden Wochen der jährlichen Hauptprüfung unterzogen. Zu Saisonstart sollten dann alle Spielplätze wieder voll benutzbar sein. Wenn Ihnen trotz der ständigen Kontrollen dennoch Mängel auf einem Spielplatz auffallen, so bitte ich Sie dies entweder Ihrem/r Ortsvorsteher/in oder dem Bauamt der Stadtgemeinde zu melden. Etwaige Reparaturen können dann rasch erledigt werden. Der im letzten Jahr teilsanierte Spielplatz Lobau wird 2012 mit neuen Rutschen und Schaukelelementen ausgestattet, ebenso werden auf den weiteren Spielplätzen erforderliche Austauscharbeiten erfolgen, damit unsere Kinder viel Spaß beim Spielen haben.

GRÜNRAUM

Der Frühling naht und es ist wieder an der Zeit, die ersten Arbeiten in den Gärten, Grünflächen und Flächen vor den Häusern durchzuführen. Ich darf Sie bitten, hier die Gemeindearbeiter zu unterstützen. Bitte säubern Sie die Gehsteige und Grünflächen vor Ihren Häusern vom Streusplitt und Blättern. Dann wird unsere Großgemeinde rasch im Frühlingsglanz erstrahlen.
Noch ein große Bitte an alle: Wir haben im letzten Jahr Behälter für GassisackerIn aufgestellt, damit unsere Grünräume sauberer werden. Leider kommt es vermehrt vor, dass die Sackerl über Nacht verschwinden oder einfach verstreut werden. Schade! Bitte benützen Sie diese Sackerl nur zum vorgesehen Zweck.

SPORTANGELEGENHEITEN

30 JAHRE GESUNDHEITSGYMNASTIK FÜR DIE GENERATION 50+

Am Rosenmontag feierten die TeilnehmerInnen der Gesundheitsgymnastik das 30jährige Bestehen unter der Leitung von Frau Gabriele Vrbicky und Frau Charlotte Sivec. Beide Damen betreuen die sportlichen SeniorInnen zweimal wöchentlich. Bgm. Ing. Hubert Tomsic überreichte aus diesem Anlass eine Anerkennungsurkunde. Sport ist ein wesentlicher Beitrag um bis ins hohe Alter gesund und beweglich zu bleiben. Die Sportvereine der Stadt bieten ein attraktives und breites Angebot für sportliche Betätigung vom Kinderturnen bis zur Generation 50+. Informieren Sie sich bei den Vereinen über die Möglichkeiten.

Am 31. Mai 2012 macht der „Bewegungskaiser" der NÖGKK wieder Station in Groß-Enzersdorf. Geschwindigkeit und Geschicklichkeit der TeilnehmerInnen ist gefragt. Neugierig? – unter
www.bewegungskaiser.at
finden Sie schon jetzt weitere Informationen.

Eine schöne Frühlingszeit wünscht Ihnen
Vizebürgermeisterin
Monika Obereigner-Sivec

Alte SPS

Neue SPS

Hebewerk

KFZ- ERNST NEUHAUSER

Handel und Reparatur aller Automarken
Reifen- und Ersatzteile-Handel

Winterdienst prompt, sofort und zuverlässlig.

2301 Schönau an der Donau, Schmiedeweg 1
E-Mail: KFZ-Neuhauser@gmx.at
Mobil : 0664/4416379
Tel :02215/20294, Fax: 02215/20294

ALEXOWSKY

BUCH PAPIER SPIELE GESCHENKE www.alex-buch.at

Wir erfüllen Bücherwünsche!

Buchbesorgungen
Neuerscheinungen
Fachberatung
Bestseller

02249/2329
shop@alex-buch.at
Bischof-Berthold-Platz 1
2301 Groß-Enzersdorf

Filiale
2054 Haugsdorf

Wir sind gerne für Sie da:
MO - FR: 7.30 - 12.30 Uhr und 14.00 - 18.00, SA: 8.00 - 12.30 Uhr

Ausgewählte Spiele & Geschenkideen für Groß und klein.

Buch-Tipps

Thomas Raab/Der Metzger bricht das Eis
Verlag Piper, **€ 19,99**
Der österreichische Erfolgsautor T. Raab ist mit seinem fünften Fall für „den Metzger" zurück!
Ein idyllischer Skiort, eine mysteriöse Prophezeiung – ein verzwickter Fall!

Sam McBratney/
Weißt du eigentlich, wie lieb ich dich hab?
Verlag Sauerländer, €10,30
Das perfekte Geschenk für Ostern!
Vier bezaubernde Geschichten vom kleinen und großen Hasen!

Rathausstraße 1, 2301 Groß-Enzersdorf | Tel. 02249/22 43 | www.geier.at

Stadtrat Herbert Eigner

Finanzen

VORANSCHLAG

In der Gemeinderatssitzung vom 15. Dezember 2011 wurde der Voranschlag für das Jahr 2012 beschlossen. Der ordentliche Haushalt weist Einnahmen und Ausgaben in der Höhe von € 17,251.700,– auf. In den einzelnen Gruppen sind Einnahmen und Ausgaben wie aufgelistet geplant:

Gruppe 0
Vertretungskörper und allgemeine Verwaltung
Einnahmen: € 423.200,–
Ausgaben: € 2,140.900,–

Gruppe 1
Öffentliche Ordnung und Sicherheit
Einnahmen: € 107.000,–
Ausgaben: € 241.600,–

Gruppe 2
Unterricht, Erziehung, Sport und Wissenschaft
Einnahmen: € 913.300,
Ausgaben: € 3,171.000,–

Gruppe 3
Kunst, Kultur und Kultus
Einnahmen: € 148.800,–
Ausgaben: € 348.200,–

Gruppe 4
Soziale Wohlfahrt und Wohnbauförderung
Einnahmen: € 31.900,–
Ausgaben: € 1,470.800,–

Gruppe 5 Gesundheit
Einnahmen: € 15.100,–
Ausgaben: € 1,992.500,–

Gruppe 6
Straßen- und Wasserbau
Einnahmen: € 39.000,–
Ausgaben: € 1,097.700,–

Gruppe 7
Wirtschaftsförderung
Einnahmen: € 0,–
Ausgaben: € 12.900,–

Gruppe 8
Dienstleistungen
Einnahmen: € 4,374.200,–
Ausgaben: € 5,991.000,–

Gruppe 9
Finanzwirtschaft
Einnahmen: € 11,199.200,–
Ausgaben: € 785.100,–

VORANSCHLAG 2012

AUSSERORDENTLICHER HAUSHALT

Im Außerordentlichen Haushalt 2012 sind Einnahmen und Ausgaben in der Höhe von € 6,462.200,– vorgesehen.
Folgende Projekte und Anschaffungen sollen mit dem Außerordentlichen Haushalt verwirklicht werden:

FF Oberhausen Halle € 88.400,–
FF Rutzendorf Halle € 148.900,–
Ankauf Kfz FF Wittau € 275.000,–
HS Sanierung € 2,438.000,–
Kindergarten Neubau
Auvorstadt – Veru € 285.500,–
Rotkreuz-Blaulichtzentrum
€ 196.400,–
Straßenbau Veru € 146.600,–
Straßenbau Kreuzung
Kasernstraße € 746.600,–
Straßenbau neu 2011 € 643.000,–
Straßenbau Eschenweg 2012
€ 28.000,–
Straßenbau Birkenweg 2012
€ 22.000,–
Straßenbau Zufahrt Ardo
€ 100.000,–
Güterwege € 25.000,–
Lärmschutz ASZ € 68.400,–
Grundstück DOK3 € 547.700,–
Ankauf Kommunalfahrzeug
€ 186.000,–
WVA BA08 – Winklergründe
€ 29.600,–
Wasseranschluss BA 11
€ 142.000,–
WVA BA 12 € 5.000,–
WVA BA 13 € 20.000,–
WVA BA 14 Kataster € 5.000,–
Regenwasserkanal BA 21
Augraben € 30.300,–
ABA BA 22 – PW Mühlleiten +
Zuleitung € 241.300,–
BA 22 Erweiterung Kläranlage
€ 15.000,–
BA 16 Kanal € 23.500,–
BA Katastererweiterung € 5.000,–
Gesamtsumme: € 6,462.200,–

VORANSCHLAG 2011

Der Entwurf für den Voranschlag 2012 wurde am 15. Dezember 2011 in der Gemeinderatssitzung beschlossen. Der Voranschlag lag in der Zeit von 1. 12. 2011 bis 14. 12. 2011 zur allgemeinen Einsicht auf. Er weist im ordentlichen Haushalt Einnahmen und Ausgaben in der Höhe von € 17,251.700 und im außerordentlichen Einnahmen und Ausgaben in der Höhe von € 6,462.200 auf. Der Schuldenstand beträgt Ende 2012 € 19,317.246,99. Einen Detailbericht über den Voranschlag finden Ausgabe unter „Bericht aus unserer Gemeinde".
Für die Erstellung des Voranschlages und Rechnungsabschlusses möchte ich mich herzlich beim Buchhaltungsteam für die geleistete Arbeit bedanken. Ebenso bedanken möchte ich mich bei allen GemeindebürgerInnen und Gewerbetreibenden für die rechtzeitigen Einzahlungen der Gebühren und Steuern.

GEMEINDEBAUPLÄTZE

In den vergangenen Monaten wurden in den Ortsteilen vergünstigte Gemeindebauplätze abgegeben. Mittlerweile stehen solche nur mehr in der Katastralgemeinde Probstdorf zur Verfügung. Falls Sie Interesse haben, bitte ich Sie um ein schriftliches Ansuchen an die Stadtgemeinde Groß-Enzersdorf.

SPRECHSTUNDEN FÜR FLÄCHENWIDMUNGS- UND BEBAUUNGSPLAN

2. April 2012, 17 bis 18 Uhr
1. Juli 2012, 17 bis 18 Uhr
4. November 2012, 17 bis 18 Uhr
Gemeindeamt Groß-Enzersdorf

Gesegnete Ostern wünscht Ihnen herzlich

Ihr Stadtrat Herbert Eigner

Holz in der Küche.

Holzoberflächen tragen wesentlich zum angenehmen Raumklima bei, da Holz die Luftfeuchtigkeit des Raumes wirkungsvoll reguliert. Holz hat einen schonenden Einfluss auf das Immunsystem, weil es Schadstoffe aus der Atemluft aufnimmt. Oder die Ausstrahlung und Wärme, die für ein unübertroffenes Wohngefühl sorgen. Die Liste an überzeugenden Vorteilen ließe sich noch um Einiges fortsetzen. In unserem Studio können wir Ihnen nach unserem Umbau nun auf rund 350 Quadratmeter die Vielfalt an Möglichkeiten unserer beiden Partner Rauchenzauner und Kornmüller am Sektor Holz-Küchen gerne zeigen. Ob gemütlicher Landhaus-Stil oder die purtistische moderne Linie. Von Eiche, Ahorn, Birke, Kirsche bis zu massivem Nuss-Holz - auf Wunsch auch in geölter Ausführung. Echte heimische Handwerksarbeit und modernste Technik – alles zusammen macht aus unseren Möbeln wertbeständige Klassiker von morgen.

Nähere Informationen erhalten Sie gerne persönlich bei der Firma ALLES KÜCHE Groß Enzersdorf, Hauptplatz 9

ALLES KÜCHE

Weil Küche mehr ist als nur Kochen

2301 ■ GROSS ENZERSDORF ■ HAUPTPLATZ 9 ■ 01.7485656 ■ WWW.ALLESKUECHE.COM

Der neue Hyundai i30.

Wenn Sie glauben, gutes Aussehen ist alles, was er anzubieten hat, riskieren Sie ruhig einen zweiten Blick.
Die neue i30 Generation ist etwas Besonderes. Mit Präzision bis ins kleinste Detail gefertigt, bietet der i30 auch das Beste an Komfort, Technologie und Sicherheit, das heute möglich ist.
Wenn Ihnen also gefällt, was Sie hier sehen, probieren Sie ihn aus.

Jetzt ab € 14.990,–* oder
zum Wegfahrpreis ab € 3.748,–°
Leasing ab € 120,–/Monat°

CO_2: 97 – 157 g/km, NO_x: 6 – 145 mg/km,
Verbrauch: 3,7 l Diesel – 6,7 l Benzin/100 km

Auto Bild QUALITÄTS REPORT 2011
5 JAHRE 3-FACH GARANTIE OHNE KILOMETERBESCHRÄNKUNG!

www.hyundai.at

auto iser seit 1898

2301 Wittau, Hauptstraße 83
Telefon 02215/2224

HYUNDAI ISUZU STEYR CASE IH

Stadtrat Dr. Peter Cepuder

Als Leiter des Arbeitskreises Gesunde Gemeinde Groß-Enzersdorf darf ich Sie heute über eine besondere Möglichkeit der Ferienbetreuung informieren:

XUNDINSLEBEN.AT

ERLEBNIS SPORT FÜR KINDER UND JUGENDLICHE

Im August können in unserer Gemeinde Erlebnis-, Sport- und Gesundheitswochen für Kinder und Jugendliche im Alter von 7 - 14 Jahre angeboten werden. Wie bereits in den Vorjahren wird das Team von „Xund ins Leben" unter Einbeziehung lokaler Anbieter und infrastruktureller Einrichtungen ein abwechslungsreiches Programm gestalten. Ihre Kinder haben die Möglichkeit auf Spiel- und Sportplätzen in der Region neue Trendsportarten wie Waveboarding, Indoboarding, und Slacklining auszuprobieren oder ihre Talente, z.B. im Reiten und Tennis zu entdecken oder zu fördern. Zusätzlich gibt es im Rahmen von Workshops Informationen und Tipps über gesunde Ernährung und die ideale Körperhaltung. Spiel, Sport und Spaß kommen dabei nicht zu kurz. Die professionelle Betreuung übernehmen qualifizierte SportpädagogInnen von „Xund ins Leben".

Die Kinder der letzten Veranstaltung von XUNDINSLEBEN

TERMIN:

Montag, 13. August 2012 bis Freitag, 17. August 2012 (KW 33)
Betreuung auch am Feiertag.

(Bei großer Nachfrage wäre ein zweiter Termin in KW 32 möglich)

Tägliche Betreuungszeit: 9 - 17 Uhr (Freitag bis 15 Uhr)

KOSTENBEISPIEL:

Die Kosten sind von der Anzahl der teilnehmenden Kinder abhängig.
Bei 24 Kinder/2 Betreuer
Kosten pro Kind (mit Verpflegung): € 135,–/Woche

Anmeldung bitte bis 18. Mai per E-Mail an: buergerservice@gross-enzersdorf.gv.at
oder per Telefon: 02249/2314-28

Frohe und schöne Osterfeiertage wünscht

StR Peter Cepuder

Bauunternehmen
JO-JO KG

Primelweg 7
2301 Groß – Enzersdorf

Mobil: 0650 / 820 67 23
Fax.: 02249 / 28148

E-Mail:bau.jojo@gmx.at

- Neu- Um- Zubau
- Fassaden
- Trockenbau
- Gartenzäune
- Plattenverlegung
- Schwimmbecken

www.jojobau.at

QENGAJ
Haustechnik !
Gas-Wasser-Heizung

QENGAJ – Haustechnik e. U.
Carl Moll-Gasse 6
2301 Oberhausen
☎ 02215/20147
qengaj@aon.at
www.qengaj-haustechnik.at

Notdienst / Hot-Line:
0699 / 1 2222 001

Ihr Partner in Ihrer Nachbarschaft:

- kompetent und verlässlich
- rasch und hilfsbereit
- gesamtlösungsorientiert
- Hilfe im Notfall, wenn es wirklich dringend ist

Frühjahrs-Thermentausch-Aktion: Besuchen Sie unsere neue Homepage: www.qengaj.at

Natursteinverlegung und -handel

STEIN UND GARTEN DESIGN
PFLASTERUNGS GESMBH

A-2301 Groß-Enzersdorf, Guntherstrasse 10
Tel. 01 - 774 62 62, Fax 01-774 62 62-62
www.sgd.at, office@sgd.at

TSCHIGGERL WITEK
PARKETT-MEISTER

Wir beraten, renovieren, verlegen und pflegen

Öffnungszeiten: **Mo. – Fr. 9.30 – 16.00 Uhr**

Eurostraße 3 · Austria
2301 Groß-Enzersdorf
T: 02249 / 57 631

F: 02249 / 57 609
office@parkettboeden.at
www.parkettboeden.at

FRANZENSDORF

Liebe Franzensdorferinnen und Franzensdorfer!

Ich hoffe, dass Sie gut ins neue Jahr gerutscht sind und die frostigen Tage gesund überstanden haben.

Mit einigen Zeilen möchte ich Sie darüber informieren, welche Vorhaben heuer in Franzensdorf geplant sind.

Die Baumpflanzung in der Kirchenallee wird fertiggestellt. Wie Sie sicherlich bemerkt haben, haben Gemeindebedienstete die Ausschneidung der Lindenbäume und die Entfernung der dürren Äste im gesamten Dorf durchgeführt. Weiters wurden auch die Bäume rund um die Schottergrube von dürren und wegstehenden Ästen befreit. Auch störende Sträucher wurden zurückgeschnitten.

In Planung ist auch die Erneuerung des Sockels vor der Leichenhalle. Ich frage mich, warum das Gassisackerlsystem kaum angenommen wird.

Wir haben hinten aus so viele Feldwege und Platzerl, wo die Hunde Ihre Notdurft verrichten können, anstatt auf Einfahrten oder Gehwegen. Es spricht ja nichts dagegen, wenn „Frauerl" oder „Herrl" mit ihren Hunden im Dorf spazieren gehen, aber dann sollte bitte das Gassisackerlsystem benutzt werden.

Allen Bewohnern von Franzensdorf wünsche ich ein gesegnetes Osterfest.

Mit freundlichen Grüßen
OV Zoltan Sarka

UND NUN ZU ETWAS ERFREULICHEM:

Am 14. Februar 2012 feierte Frau Maria **Kriegl** ihren **80. Geburtstag**. Herr Bürgermeister Tomsic gratulierte persönlich. Da ich aus gesundheitlichen Gründen verhindert war, vertrat mich meine Gattin Elisabeth (Bild rechts).

Weiters feierte am 18. Februar 2012 Frau Karoline **Jäger** ihren **80iger**. Ihr konnte ich wieder persönlich meine Glückwünsche überbringen (Bild unten).

Im Zuge der Jahreshauptversammlung der FF Franzensdorf, am 1. März 2012 im Gasthaus Breinreich in Wittau, ergriffen wir gleich die Gelegenheit, Hrn. Leopold **Steinbauer** zu seinem **80. Geburtstag**, den er am 13. März begeht, zu gratulieren.

Den drei Jubilaren gratuliere ich auf diesem Weg noch einmal aufs Herzlichste.

MÜHLLEITEN

DEFIBRILLATOR FÜR MÜHLLEITEN

Der Brauchtumsverein Hubertusrunde Mühlleiten bemühte sich um die Anschaffung eines Defibrillators für die Ortsbevölkerung von Mühlleiten. Finanziert wurde ein sehr modernes Gerät aus den Mitteln der Hubertusrunde Mühlleiten, zusammen mit zahlreichen freiwilligen Spenden aus unserem Ort und Umgebung. Mit der Anschaffung wurde auch ein Defibrillatorkurs im Gasthaus Abraham abgehalten, der mit 25 Kursbesuchern sehr gut besucht war und mit einer Defi-Kursbescheinigung abgeschlossen wurde. Aufbewahrt wird unser Defibrillator im Vorraum des ehemaligen Gemeindehauses neben der Feuerwehr Mühlleiten und ist damit jederzeit frei zugänglich und immer betriebsbereit. Die Hubertusrunde Mühlleiten bedankt sich für die große Spendefreudigkeit unserer Mitbürger sowie beim Roten Kreuz und unserer Gemeinde für die Unterstützung.

Dankeschön an alle Menschen , die dabei geholfen haben!

Brauchtumsverein Hubertusrunde Mühlleiten

HUNDEKOT

Bitte benützen Sie das Sackerl fürs Gackerl, damit sich die Situation weiter verbessert. Ein Dank an alle HundebesitzerInnen, die unsere Ortschaft sauber halten.

OV Josef Feest

Frau Helene Röhrer feierte im Jänner ihren 80. Geburtstag. Bgm. Ing. Hubert Tomsic und ich überbrachten ihr die besten Glückwünsche der Stadtgemeinde.

ZAHNARZT
MEDIZINALRAT Dr. Ibrahim INNABI

Facharzt für Zahn-, Mund- und Kieferheilkunde
• Ästhetische Zahnheilkunde • Zahnfleischbehandlung • Teil- und Totalprothetik •
• Kermik Inlays • Zahnärztliche Hypnose •
• Kiefer- und Zahnregulierung für Kinder und Erwachsene •
Ordination: Mo., Di. und Do. 9 - 13 und 14 - 18 Uhr, Fr. 9 - 13 Uhr
Wahlarzt für alle Kassen und Privat
2301 Groß-Enzersdorf, Kirchenplatz 2, Tel.02249/3716

DER FREUND FÜR DEN GARTEN

- Mähen, Düngen, Vertikutieren und den Rasen gut Sanieren!
- Hecken-, Sträucher-, Äste- schneiden!
- Gartenhäuser-, Dächer- streichen und kleinere Reparaturen!
- Regelmäßige Garten und Grundflächenbetreuung!
- Baumschnitt (auch hohe Bäume), Terrassen und Stegbau!
- Schneeräumung, Übersiedlungen & Räumungen!

0664-5771164 | 0699-12146595

Mehic Abid Gartenpflege KG
IG DOK III NW9
2301 Gross - Enzersdorf

Die FF Mühlleiten informiert!

JAHRESRÜCKBLICK 2011 DER FREIWILLIGEN FEUERWEHR MÜHLLEITEN

Die Mühlleitner Feuerwehr ist eine kleine, aber schlagkräftige Wehr mit derzeit 26 aktiven Mitgliedern. Nicht nur Brandeinsätze, wie z.B. der Brand in der Zuckerrübenfabrik in Leopoldsdorf im Marchfeld, wo wir mit acht Mann über 12 Stunden lang im Einsatz standen, auch technische Einsätze und Brandsicherheitswachen gehören zu unseren Aufgaben.

Diese Einsätze, sowie die dafür notwendige Ausbildung und Wartungsarbeiten haben im vergangenen Jahr über 3.000 Mannstunden gefordert. Einen großen Dank an die Familien und Angehörigen unserer Kameraden, welche dies erst möglich machen.

Auch die Öffentlichkeitsarbeit, Feste und Veranstaltungen für Sie/Euch zum Kennenlernen, zum Lachen und Spaß haben, sind ein Teil unserer Tätigkeit. Heute ist es schon schwer geworden jemanden die Freude zu übermitteln, welche die freiwillige Arbeit mit sich bringt. Die Feuerwehr ist für Sie/Euch da um zu helfen, deshalb bitte ich Sie/Euch um Mithilfe bei den Aktivitäten in Mühlleiten und insbesonders jene der Feuerwehr.

Im abgelaufenen Jahr ist es uns gelungen, die Jugend für die freiwillige Feuerwehr Mühlleiten zu begeistern, so dass Hoffnung besteht, in Zukunft eine eigene Jugendgruppe zu führen. Derzeit sind drei Jungfeuerwehrmänner zwischen 10 und 12 Jahren sowie eine junge Feuerwehrfrau mit 11 Jahren unter uns.

Aber nicht nur bei der Jugend (10- bis 15-jährige) sind Frauen, sondern auch im aktiven Stand sind 3 Kameradinnen tätig. Wir würden uns über mehr weibliche Unterstützung freuen.

Wir würden Sie/Euch gerne in unser Feuerwehrteam aufnehmen. Bei Interesse bieten wir auch Schulungen im Feuerwehrhaus an, z.B.: Die Handhabung und der richtige Umgang mit dem Feuerlöscher. Anfragen können an den Kommandanten (Walter Lindner, 0664/4823595) oder Kommandant-Stellvertreter (Peter Holy, 0676/4656691) gerichtet werden.

Gehen wir mit Courage und Selbstvertrauen ins Jahr 2012.

Obi Walter Lindner

OBERHAUSEN

Mit dem neuen Jahr ist wieder ein wenig Ruhe eingekehrt, nach einem relativ lauten Silvester. Ich kann schon verstehen, dass man den Jahresausklang mit Feuerwerk und sonstigen Krachern feiert, aber es ist mir unverständlich, dass dabei immer unsere öffentlichen Einrichtungen beschädigt bzw. zerstört werden müssen. So wurden auch heuer wieder die Telefonzelle, einige Abfallkörbe sowie die Scheibe des Wartehäuschens der Haltestelle Volksschule von Vandalen ruiniert. Der viele Mist von abgefeuerten Feuerwerkskörpern, von Dosen und Flaschen, die am Neujahrstag überall im Dorf verstreut waren, musste von den Gemeindebediensteten entfernt werden.

27. Oberhauser Dorffest
Samstag, 30. Juni 2012

Sportplatz Oberhausen, Beginn: 15 Uhr

Flohmarkt, Kaffee, Kuchen, Grill
Für die Kinder: Luftburg, Ringelspiel, Ponyreiten,
Rundfahrten mit der Feuerwehr

Eintritt frei!

Ab 17 Uhr: Tanzmusik mit der Gruppe

Der Wunsch der Bevölkerung von Oberhausen, einen, zumindest befestigten, Weg zum Billa entlang der Ortsstraße, wird immer wieder und zurecht gefordert, um auch mit Kinderwagen oder Rad gefahrlos den Einkauf erledigen zu können. Obwohl wir heuer mit der Schneeräumung doch Glück hatten, war es aber immer wieder ein Thema, wenn es um die Räumung von Gehsteigen ging. Die Zuständigkeit der Gemeinde zur Räumung und Streuung innerhalb des Ortsgebietes erfährt durch die STVO § 93 eine wesentliche Einschränkung. Demnach sind die Eigentümer von Liegenschaften in Ortsgebieten verpflichtet, die entlang der Liegenschaft öffentlichen Verkehr dienenden Gehsteige und Gehwege zu säubern sowie zu bestreuen.

Ein leider großes Problem gibt es immer wieder mit einigen uneinsichtigen Bewohnern, die trotz zweier Abstellplätze ihr Auto, nur um den Nachbar zu ärgern, auf der Straße stehen lassen oder Hindernisse auf öffentlichen Grund aufbauen, so dass der Nachbar Regenabwasser in seinem Haus hat. Wie glücklich bin ich, als OV sagen zu können – ich lebe seit 45 Jahren in Oberhausen – dass wir mit solchen menschlichen Problemen in unserer Gasse gottlob noch nicht konfrontiert waren. Mit Toleranz und Vernunft wäre vieles leichter.

Bgm. Ing. Hubert Tomsic und StR Eduard Schüller überbrachten die besten Wünsche der Stadtgemeinde und gratulierten Herrn Leopold ***Eigner*** *zum* ***85. Geburtstag*** *herzlichst.*

Bgm. Ing. Hubert Tomsic gratulierte Herrn Johann ***Brunnbauer*** *zum* ***80. Geburtstag*** *im Namen der Stadtgemeinde auf das Herzlichste.*

Wolf im Garten
Gartengestaltung – Baumschnitt – Beratung – Gutachten
DI. Wolfgang Schuler
2301 Probstdorf
(Groß Enzersdorf)
Tel.: 0699/1-726-27-55
www.wolf-im-garten.at
GARTENGESTALTUNG
Blumige Ideen & kreative Konzepte
Beratung & Planung – Ausführung
OBSTBÄUME- & BAUMPFLEGE
Beratung, Schnitt & Pflege
Baumheilung und Vitalisierung

Kleintierschau

8. April, 13. Mai, 10. Juni

Alte Radarstation

von 7.00 - 11.00 Uhr

Auf Ihren Besuch freut sich der Kleintierzuchtverein!

Gasthaus Lindmaier

VINO GRANDE
Weinpräsentation und Verkostung
Samstag 31. März 2012
von 15.00 – 21.00 Uhr
im Stadtsaal von Groß-Enzersdorf

++++++++

SPEZIALITÄTEN VOM HOLZKOHLENGRILL
Wir starten heuer unsere Grillsaison bereits am 13. April 2012

++++++++++++

SPARGELBUFFET
Samstag 28. April 2012

++++++++++++

WIENER WAHNSINN LIGHT
Austro Pop und mehr!
Samstag 12. Mai 2012

+++++++++++++++

HANNES KASEHS BLUES QUARTETT
Samstag 9. Juni 2012

++++++++++

WORRIED MEN SKIFFLE GROUP
Samstag 16. Juni 2012

++++++++++++++++++++++

CRAZY BOOGIEMEN
Samstag 23. Juni 2012

++++++++++

Reservierung unter 02249/2659

Weitere Informationen finden sie auf www.lindmaier.at

Familie Lindmaier
2301 Groß-Enzersdorf, Hauptplatz 12
Tel. 02249/2659

Bot & Weis
Wein im Keller

BABY-TREFF
ist jeden Dienstag, 9 - 12 Uhr, Alte Volksschule Oberhausen (siehe Bild).

PENSIONISTEN-TREFF
ist jeden Dienstag 15 - 19 Uhr, Sporthaus Oberhausen.

Ein gesegnetes und frohes Osterfest wünscht allen Bewohnern von Oberhausen und Neu-Oberhausen
Ihr OV StR Eduard Schüller

Die FF Oberhausen informiert!

Feuerwehrkommandant Johann Mössinger bedankt sich bei der Firma Leopold **Leberbauer,** Installateur, für die gespendete Fußbodenheizung sowie für den Hauswasserbrunnen.

Weiters bei der Firma Willibald **Bolkovac** für die gespendeten Spenglerarbeiten und bei Franz **Sevecka** für die geleisteten Ausgrabungsarbeiten.

v.l: Johann Mössinger und Leopold Leberbauer

v.l: Willibald Bolkovac, Franz Sevecka, Johann Mössinger

Hier zum Ziel mit persönlicher Betreuung.
Mit Ihrem **30-Euro-Startgutschein***.

Mit dem 30-minütigen Trainingskonzept und der persönlichen Betreuung bei Mrs.Sporty erreichen Sie ganz einfach Ihr Ziel. Probieren Sie die Erfolgsformel gleich aus!

* Werden Sie Mitglied bis 30.04.12 und Sie erhalten dieses Angebot beim Erstbesuch in allen teilnehmenden Mrs.Sporty Clubs. Alle Informationen zum reduzierten Betrag auf das Startpaket sowie zu den Konditionen von Verwaltung und Mitgliedschaft finden Sie unter www.mrssporty.com.

Mrs.Sporty Essling
Esslinger Hauptstraße 27-29
1220 Wien
Tel.: 01 347 01 14
www.mrssporty.at/club481

Mrs.Sporty
Ihr persönlicher Sportclub

cme PRINT
die Marchfelddruckerei

Plakate, Flyer, Textildruck,
Autobeschriftungen, Geschenkartikel
u.v.m.

2301 Groß-Enzersdorf | Marchfelder Straße 27a
Tel./Fax: +43 2249 57 676 | E-Mail: office@cme-print.at

PROBSTDORF

Liebe Probstdorferinnen!
Liebe Probstdorfer!

Gut Ding braucht Weile! Am Beginn des neuen Jahres wurde am Günther-Schwab-Weg die noch fehlende Beleuchtung montiert.

Weiters konnte ich bewirken, dass unser Gemeindearbeiter Herr Horst Zinggl fast den ganzen Winter über in unserer Gemeinde tätig war. Somit wurde in dieser Zeit längst fälliger Baumschnitt erledigt und die Bänke im Ort restauriert.

Mit den Bänken vor dem Friedhof hat er bereits begonnen, musste aber – ab dem Schneefall – in Groß-Enzersdorf seinen Dienst tun. Sobald er wieder in Probstdorf ist, wird diese Arbeit fortgesetzt. Des Weiteren hat er auch den Christus-Korpus am Friedhofskreuz in Zusammenarbeit mit Herrn Markus Hofer restauriert und lackiert. Bei der Auf- und Abmontage haben auch noch die Herren Willi Briza, Christian Radl und Walter Slavik mitgeholfen. DANKE an alle Helfer, die bei dieser Aktion kostenlos mitgearbeitet haben.

Auch heuer war es dank einiger fleißigen Helfer möglich, dass man auf der Schwemme wieder EISLAUFEN konnte.

Etliche Bewohner von Probstdorf haben mich angerufen, dass einige Mitbürger ihr KFZ vor der eigenen Einfahrt parken und damit den Gehsteig blockieren, sodass die Fußgänger auf die Straße ausweichen müssen. Das Fahrzeug sollte immer so abgestellt werden, dass der Gehsteig ungehindert benutzt werden kann.

Der kurze, aber sehr kalte Winter hat einigen unserer Dorfstraßen enorm zugesetzt. Alle geschädigten Straßenzüge wurden dem Bürgermeister und dem Bauamt zur Sanierung gemeldet.

Leider haben heuer wieder einige Autofahrer den Sportplatz mit einer Rennbahn verwechselt! Sollten Sie jemand dabei sehen, ersuche ich Sie mir das KFZ-Kennzeichen bekannt zu geben.

Frau Anna **Hofer** feierte im Jänner ihren **80. Geburtstag**. Seitens der Gemeinde durften Frau GR Karin Klement und ich die besten Glückwünsche überbringen.

Ein frohes Osterfest
wünscht Ihr

Ortsvorsteher
GR. Josef Hotzy
Vorsitzender des Ortsausschusses

TERMINVORSCHAU

30.04.2012
Maibaumaufstellen der FF Probstdorf

01.06.2012
4 Kirchen-Wanderung der Pfarre

07.06.2012
Straßenfest der ÖVP

23.06.2012
Sommernachtsfest des SV Probstdorf

QUALITÄTSFUTTER
Tiernahrung
MONIKA KULMAN
Tiernahrung + Zubehör
Hochdorngasse 30 (parallel zur Dorfstraße)
2301 Oberhausen bei Groß-Enzersdorf
Telefon 02215/2955 oder 0650/7379345
Montag bis Freitag 13 - 19 Uhr, Samstag 9 - 12 Uhr

HERMIS
RADLERTREFF
„Zur Beichtmutter"
2301 Schönau/Donau
Tel: 02215/2147
hermis_radlertreff@aon.at

Eine sichere Investition - Ihr Eigentum!

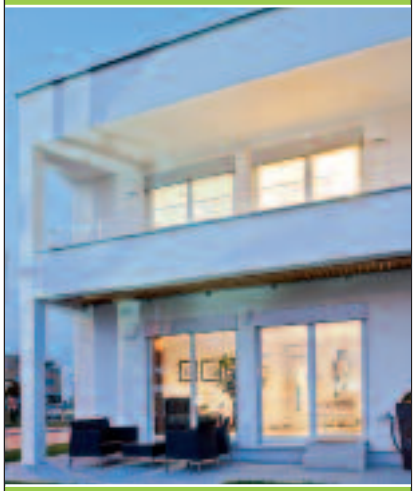

Schlüsselfertige Doppel- und Reihenhäuser in
NEU!
GROSS-ENZERSDORF.
Haydngasse/Schubertgasse
Projekt in Vorbereitung, lassen Sie sich vormerken!

- ✓ Eigentum
- ✓ 98, 113 bzw. 120 m² reine Wohnnutzfläche
- ✓ schlüsselfertig - es fehlen nur die Möbel
- ✓ voll unterkellert (60 m²)
- ✓ inkl. Solaranlage
- ✓ Doppelcarport
- ✓ Balkon und Terrasse
- ✓ eigener Garten
- ✓ inkl. aller Anschluss- und Aufschließungskosten
- ✓ Fixpreis
- ✓ Landesförderung

03854/6111-6
(auch am Wochenende)
www.kohlbacher.at
KOHLBACHER Hausbau.

RUTZENDORF

Frau Anna BOJER feierte im Jänner ihren 85. Geburtstag. Ich durfte mit unserem Herrn Bürgermeister Ing. Hubert Tomsic die besten Glückwünsche der Stadtgemeinde überbringen.

Liebe Mitbürgerinnen und Mitbürger!

Vor mehreren Jahren wurde ich vom Geschäftsführer der BVW GesmbH (Bundesversuchswirtschaften GesmbH) in Kenntnis gesetzt, dass der Gutshof in Rutzendorf zum Verkauf steht. Seit damals kamen einige Kaufinteressenten zur Besichtigung. Soweit ich informiert bin, ist er bis heute nicht verkauft worden.
Die BVW plant jedoch, ab Mai dieses Jahres alle Gebäude, außer dem „Herrschaftsgebäude" welches noch unter Denkmalschutz steht, abzureißen. Anschließend sollen auf der dann freien Fläche Bauparzellen zur Errichtung von Häusern entstehen.
Drei Familien sind in Wohnungen am Gutshof eingemietet. Sie erhielten bereits ihre Kündigung und müssen bis Ende April ihre Wohnungen räumen. Ich hoffe, dass sie in nächster Nähe entsprechende Wohnungen finden, die für sie auch leistbar sind. Leider kann die Gemeinde ihnen dabei nicht helfen.
Dieses Projekt der BVW wird auch unser Ortsbild radikal verändern. Der Gutshof mit seinen ganzen Bauwerken war immer ein zentraler Punkt und Blickfang unseres Ortes. Die „Herrschaft" bot früher vielen Menschen Arbeit und Unterkunft. Bereits vor dem 2. Weltkrieg kamen junge Leute aus Böhmen und nach dem Krieg deutschsprachige Flüchtlinge aus der Batschka und dem Banat (Serbien und Rumänien) hier unter. Es ist schade, dass keine andere Lösung möglich war.
Durch die lange Frostperiode in diesem Winter gibt es wieder zahlreiche Frostschäden an unseren Straßen. Sobald es die Witterung zulässt, werden sie repariert.

Conny's Frisiersalon
Gabriele Höfner
2301 Groß-Enzersdorf Schlosshoferstr. 2
Telefon 02249/2282
Di. - Fr. 8.30 - 17.30, Sa. 7.30 - 12.00

Ich wünsche Ihnen ein schönes und besinnliches Osterfest.

Ihr Ortsvorsteher
Reinhard Wilding

Die FF Rutzendorf informiert!

JAHRESMITGLIEDERVERSAMMLUNG 2012

Am 06. Jänner 2012 fand die Jahresmitgliederversammlung der Mitglieder der Freiwilligen Feuerwehr Rutzendorf statt. Wie bereits in den vergangenen Jahren konnte Kommandant ABI Ing. Markus Roskopf Bürgermeister Ing. Hubert Tomsic und Unterabschnittskommandant HBI Christian Lamminger begrüßen.

Der zentrale Punkt im Jahr 2011 war wieder der Feuerwehrhausneubau. Es wurden wieder ca. 1000 freiwillige Arbeitsstunden geleistet, um den doch recht ambitioniert kalkulierten Zeitplan, bis zur Fertigstellung, einhalten zu können.

Bürgermeister Ing. Hubert Tomsic strich in seiner Rede die Bedeutung der Freiwilligen Feuerwehr hervor und bedankte sich bei den Anwesenden für ihren tatkräftigen Einsatz.

HBI Christian Lamminger ging in seiner Ansprache auf die Feuerwehrausrüstungsberechnung ein und zeigte sich erfreut über die getroffene Einigung in der Großgemeinde.

Ortsvorsteher BI Reinhard Wilding bedankte sich im Namen der Ortsgemeinschaft.
Einen ganz besonderen Höhepunkt bescherte uns Andrzej **Jakubiec,** Geschäftsführer, der im Ort ansässigen Fa. „Mal-Design" mit einer Spende von 1.500,– € für den Feuerwehrhausbau. Herzlichen Dank an dieser Stelle!

HAUSSAMMLUNG

Im Jänner führten wir wieder eine Haussammlung durch. Es wurde ein Betrag von 3.400.– Euro gesammelt. Wir möchten uns auf diesem Weg bei allen Spendern für die großzügige Unterstützung bedanken.

FEUERLÖSCHERÜBERPRÜFUNG

Am Samstag, dem 18. Februar 2012 führten wir eine Feuerlöscherüberprüfung durch. 34 Ortsbewohner nahmen das Angebot an und ließen 106 Geräte überprüfen.

HAUSBAU

In den ersten Monaten des neuen Jahres wurde wieder ein beachtlicher Schritt bei den Arbeiten gemacht. Alle Leitungen – Strom, Wasser und Heizung – konnten verlegt werden. Im Mannschaftsbereich sind alle Zwischenwände fertig aufgestellt und gedämmt. In Fertigstellung befinden sich die Stiege in das Obergeschoss und die Vorbereitungsarbeiten für die Verlegung des Estrichs.

VERANSTALTUNGEN

Es wurde nicht nur gearbeitet, sondern wir konnten auch einige Veranstaltungen in der Großgemeinde besuchen. Begonnen wurde mit dem Besuch des Balls der FF Groß-Enzersdorf am 7. Jänner 2012.
Am 13. Jänner 2012 bat das Österreichische Rote Kreuz, Bezirksstelle Groß-Enzersdorf zum traditionellen Neujahrsempfang. Der gute Besuch dieser Veranstaltung war bezeichnend für die gute Zusammenarbeit zwischen den Einsatzorganisationen.
Weitere Bälle wie der Schlossball der Feuerwehren Probstdorf und Schönau, der Wittauer Feuerwehrball und der Rot-Kreuz-Ball im Hotel am Sachsengang wurden von Abordnungen der FF Rutzendorf besucht.

VORANKÜNDIGUNG

Am Sonntag, dem 6. Mai 2012, findet bei uns erstmals der Florianilauf, im Rahmen der Marchfelder Laufserie, statt. Gelaufen oder gewalkt wird über eine Strecke von 5,1 km. Für Kinder wird es einen Bewerb über 1.100 m geben. Nähere Informationen finden Sie auf unsere Homepage unter „News→ Florianilauf→Anmeldelink".
Besuchen Sie uns auf unserer Homepage www.ffrutzendorf.at
Die Kameradinnen und Kameraden der FF Rutzendorf

SCHÖNAU

Liebe Schönauerinnen,
liebe Schönauer!

FLOHMARKT IN SCHÖNAU AN DER DONAU

Am Sonntag, dem **20. Mai 2012**, wird in Schönau wieder ein Flohmarkt abgehalten. Die Standmiete beträgt **€ 10,00**. Anmeldungen für einen Standplatz nehme ich gerne unter der **Tel. Nr. 0676/5403909** entgegen. Sie können es sich auch kurzfristig überlegen und ohne Anmeldung kommen, es ist genug Platz vorhanden! Der Flohmarkt wird wie gewohnt auf dem Parkplatz bei Hermis Würstelstand abgehalten!
Gerne nehme ich auch **Flohmarktspenden** in Form von Verkaufswaren entgegen. Wer etwas entsorgen ☺ will, braucht mich nur unter 0676/5403909 anrufen. Alles, was man mit einem Auto transportieren kann, wird gerne genommen. Die Einnahmen vom Flohmarkt und aus dem Kuchenverkauf werden in der Ortschaft für Blumenschmuck und vieles mehr verwendet. Ich hoffe auf viele Besucher und dass viele Verkaufswillige in Schönau einen Standplatz mieten werden.
Herzlichen Dank bereits im Vorhinein für jede Kuchenspende!
„ES LOHNT SICH ZU KOMMEN, SIE ERLEBEN BEI UNS NOCH ECHTES FLOHMARKTFLAIR".
„Merken Sie den Termin in Ihrem Kalender vor!"

SAISONERÖFFNUNG IN SCHÖNAU BEI HERMIS WÜRSTELSTAND!

Sobald es das Wetter erlaubt ist die Gastwirtfamilie Heeberger in Schönau wieder voll im Einsatz. Traktor -, Oldtimer- oder Bikertreffen haben dann wieder Saison. Die Stammgäste von „Hermi" stehen schon bereit! Aber auch alle anderen durchreisenden Gäste werden sich bei einer Einkehr gerne an Schönau erinnern. Neu bei Familie Heeberger ist, dass die Gäste wunderschöne Ansichtskarten vom „Radlertreff" kaufen können. Sicher eine gute Werbung für unser Schönau. Gute Unterhaltung brachte auch der heurige Hausball von Familie Heeberger in Probstdorf. Das Fest, das ein voller Erfolg war, wird hoffentlich im nächsten Jahr wieder stattfinden.

ICH GRATULIERE AUFS ALLERHERZLICHSTE!

Frau Anna **Breisach** zum **90. Geburtstag**!
Frau Johanna **Radl** zum **85. Geburtstag**!
Herrn Josef **Radl** zum **60. Geburtstag**!
Frau Elisabeth **Weilinger** zum **60. Geburtstag**!
Frau Ilona **Grasel** zum **50. Geburtstag**!
Herrn Josef **Hummel** zum **75. Geburtstag**!

FUSSBALLVEREIN MANNSDORF

Viele unserer Jugendlichen aus Schönau haben schon die Möglichkeit genutzt in Mannsdorf Fußball zu trainieren. Es werden auch immer wieder Freundschaftsspiele von Mannsorf in Schönau organisiert. Es ist daher auch selbstverständlich, wenn umständehalber kein Training in Mannsdorf möglich ist, das die Mannschaft dieses in Schönau absolviert. Für unsere Ju-

gend ist sinnvolle Beschäftigung und Sport besonders wichtig. Mannsdorf bietet unserer Jugend diese Möglichkeit und sollte daher auch unterstützt werden. Sollten Sie ein Meisterschaftsspiel besuchen wollen, können Sie untenstehend die restlichen Termine für das heurige Jahr entnehmen.

Hairtuning
MARION
Ihre mobile Friseurmeisterin
MARION.GUGGENBERGER@a1.net
Mobil: +43 (0) 664/ 26 22 140
Prinz Eugenstrasse 1b/ 3/ 2, 2301 Groß Enzersdorf

SC MANNSDORF FRÜHJAHR 2012

1. MANNSDORF – Wolkersdorf
SA 17.03.2012
KM 17.00 Uhr/RES 15.00 Uhr

2. Brunn/Gebirge – MANNSDORF
FR 23.03.2012
KM 19.30 Uhr/RES 17.30 Uhr

3. MANNSDORF – Lassee
SA 31.03.2012
KM 18.00 Uhr/RES 16.00 Uhr

4. Tulln – MANNSDORF
SA 07.04.2012
KM 16.30 Uhr/RES 14.30 Uhr

5. MANNSDORF – Scheiblingk.
SA 14.04.2012
KM 18.00 Uhr/RES 16.00 Uhr

6. Purkersdorf – MANNSDORF
FR 20.04.2012
KM 19.30 Uhr/RES 17.30 Uhr

7. MANNSDORF – Bruck/Leitha
SA 28.04.2012
KM 18.00 Uhr/RES 16.00 Uhr

8. MANNSDORF – Wr.Neustadt/A.
FR 04.05.2012 – KM 19.30 Uhr

9. Wr. Neudorf – MANNSDORF
SO 13.05.2012
KM 11.00 Uhr/RES 13.00 Uhr

10. MANNSDORF – Absdorf
SA 19.05.2012
KM 18.00 Uhr/RES 16.00 Uhr

11. Enzersfeld/W. – MANNSDORF
SA 26.05.2012
KM 17.00 Uhr/RES 15.00 Uhr

12. MANNSDORF – Vösendorf
SA 02.06.2012
KM 19.00 Uhr/RES 17.00 Uhr

13. Ebreichsdorf – MANNSDORF
DO 07.06.2012
KM 17.30 Uhr/RES 15.30 Uhr

BLUMENSCHMUCK

Rechtzeitig zum Osterfest wird Schönau in voller Frühlingsblütenpracht erstrahlen. Natürlich wird auch unsere Osterdekoration vieles zur Verschönerung unserer Ortschaft beitragen.

Mein Dank an alle, die wieder mithelfen unsere Osterdekoration aufzustellen und die Blumen zu gießen!

Ich wünsche allen ein wunderschönes Osterfest!

Ortsvorsteherin
Hannelore Kolar

Achtung!

Korrektur des Stehkalenders der Gemeinde Groß-Enzersdorf.

FEUERWEHR FRÜHSCHOPPEN FF SCHÖNAU
Termin: **27. Mai 2012**

Vierheilig Gebäudereinigung

Wir bieten für Privathaushalte und Gewerbe:

- Fensterreinigung
- Wintergartenreinigung
- Bodenpflege
- Terrassenreinigung
- Unterhaltsreinigung
- Baustellenreinigung
- Renovierungsend-reinigung
- Schaufensterreinigung
- u.v.m.

Vierheilig Gebäudereinigung steht für:

- zuverlässig
- gerechtes Preis-Leistungsverhältnis
- umweltverträgliche Reinigungsmittel
- prompter Service
- verantwortungsvoll
- vertrauenswürdig

Vierheilig Gebäudereinigung
Schielegasse 1
2301 Oberhausen
Tel/Fax: 02215/20405
www.vierheilig-gebaeudereinigung.at

NAIL ARTIST®

€ 10.-

WIR SCHENKEN IHNEN ZUM
Das können Sie sich nicht entgehen lassen!
FRÜHLINGSBEGINN

Wir bieten Ihnen GEL und ACRYL, klassisch oder extravagant!
Wir arbeiten ausschließlich mit einem aufeinander abgestimmten Markenprodukt der Marke NAIL- ARTIST aus Österreich!

Wir freuen uns auf Ihr kommen
herzliche Grüße
Monika Moitzi

NAIL-ARTIST Vienna, Nagelstudio - Schulungszentrum - Großhandel
Monika Moitzi, Schlosshoferstr. 60A / Haus8, 2301 Groß-Enzersdorf - und MOBIL im Raum Mödling
www.nail-artist-vienna.at **Tel.: 0680/2471063**

* Der Gutschein ist gültig bis zum 15.05.2012. Es kann nur ein Gutschein pro Kunde und Termin eingelöst werden. Die Auszahlung des Gutscheins ist nicht möglich. Irrtümer und Druckfehler vorbehalten.

ARCHITEKTURBÜRO

thell

DIPL. ING. WERNER M. THELL
ZIVILINGENIEUR FÜR HOCHBAU
7132 FRAUENKIRCHEN HAUPTSTRASSE 7 TEL 02172/2351 FAX 02172/3460
1030 WIEN PETRUSGASSE 5 TEL 01/7137992 FAX 01/7142707

WITTAU

FF WITTAU

Nach jahrelangen und sehr schwierigen Verhandlungen der FF Wittau und der Stadtgemeinde Groß-Enzersdorf bezüglich des Ankaufs eines neuen Feuerwehrautos mit den zuständigen Stellen des Landesfeuerwehrverbandes konnte nun ein positiver Abschluss erreicht werden.
Bei der heurigen Jahreshauptversammlung der FF Wittau konnte das Kommando in Anwesenheit von Bürgermeister Ing. Hubert Tomsic berichten, dass die Ausschreibung des neuen Feuerwehrautos (HLF2) abgeschlossen ist. Das neue Auto wird von der Firma Rosenbauer im Jänner 2013 geliefert. Die Kosten für das neue HLF2 teilen sich der Landesfeuerwehrverband mit € 66.000,– Förderung, die Feuerwehr Wittau mit € 87.000,– und die Stadtgemeinde Groß-Enzersdorf mit € 125.000,–.
Das HLF2 ist auf dem neuesten Stand der Technik und wurde von unserer Feuerwehr technisch den Bedürfnissen der Gemeinde angepasst. Als Ortsvorsteher freue ich mich, dass die Verhandlungen endlich abgeschlossen werden konnte und ich möchte mich sehr herzlich bei allen bedanken, die zu dem Ergebnis beigetragen haben.

SCHNAPSERLIGA GROSS-ENZERSDORF

In der Meisterschaft 2011 konnten die Wittauer Meisterschnapser wiederum den ersten Platz erreichen. Es spielten: Walter Schick, Kurt Hofer, Karl Schauer, Johann Schauer, Josef Muckenhuber, Erich Niemeczek, Johann Ryva, Herbert Dittel, Martin Hajszan, Herbert Eigner. Den zweiten Platz errangen die Probstdorfer Spieler und Platz drei unsere Schönauer Schnapserfreunde.
Beim Kapitänsschnapsen erreichte die Probstdorfer Mannschaft den ersten Platz, das Ortsvorsteherschnapsen entschied Groß-Enzersdorf für sich.

HUNDEKOT

Liebe HundebesitzerInnen! Für Ihre vierbeinigen Freunde ist am Getreideweg/Ecke Rohrlackeweg unübersehbar ein, nennen wir ihn, Sackerl-fürs-Gackerl-Ständer aufgestellt, von dem man Sackerl fürs Gackerl nehmen kann. Bitte übersehen Sie diesen Ständer nicht und, bitte, nehmen sich auch die Zeit, um den Hundekot ihres Hundes in die dafür vorgesehenen Behältnisse hineinzugeben. Vielen Dank für Ihr Verständnis.

Gesegnete Ostern wünscht Ihnen
Ihr OV StR Herbert Eigner

www.textil-, leder-, pelzreinigung.at

Frühjahrsputz leicht gemacht...

Aktion von 26.3.-14.4.2012

Teppichreinigung pro m²	inkl. 20% MwSt
Fleckerlteppich	ab € 7.60
Wollteppich	ab €10.80
Seidenteppich	ab €14.10
Vorhangreinigung pro m²	
Stores	ab € 1.50
Dekorvorhang	ab € 2.70

Abholung von Teppichen und Montage von Vorhängen möglich

textil leder pelz REINIGUNG KLAUS GmbH u. Co KG
2301 Gr. Enzersdorf, Elisabethstraße 6
hotline: 02245 / 2289 mail: office@telepe.at web: www.telepe.at

VOLKSBANK
MARCHFELD

Warum geht's bei der einen Bank „vielleicht“ und bei der Volksbank „viel leichter“?

Der Unterschied liegt im Vertrauen.

www.volksbank.marchfeld.at Volksbank. **Mit V wie Flügel.**

gasthofludl

2301 Groß-Enzersdorf, Rathausstraße 9
Tel. 02249/2332-30, Fax 02249/2332-35
E-Mail: gasthof@ludl.at, www.ludl.at

Der Familienbetrieb Gasthof Ludl verwöhnt Sie gerne mit saisonalen Spezialitäten aus der Region, sowie mit 17 komfortabel ausgestatteten Gästezimmern.

Wir freuen uns auf Ihren Besuch!

Gemütliches Reiterstüberl

Reiterstüberl ROSSBISS

- **mit Blick in die Reithalle**
- **Blumenterrasse im Sommer**
- **Tagesmenü / Speisen à la carte**
- **Geburtstags- u. Firmenfeiern**

www.rossbiss.at

Tel. 0664 45 32 711

Reitsportzentrum Thavonhof / 2301 Groß Enzersdorf

Die Kinderfreunde

GROSS-ENZERSDORF

Liebe Leserin!
Lieber Leser!

Der Kindermaskenball am 23. Jänner 2012 bildete auch heuer wieder den Beginn des neuen Kinderfreundejahrs. Gut gelaunt tanzten Groß und Klein durch den Stadtsaal. Mitmachtänze und -spiele, ein Animationsprogramm als Schatzsuche, eine Kindertombola sowie stimmungsvolle Musik der „The Entertainers" sorgten für einen lustigen Nachmittag. Einen spektakulären Abschluss fand diese Veranstaltung mit einem Luftballon-Konfetti-Start. Es war wieder ein gelungenes Fest, da waren sich alle einig.

Am 30. März 2012 besucht der Osterhase die Kinderfreunde. Zuerst gibt es ein Kasperlabenteuer im Stadtsaal zu sehen. So muss der Kasperl besondere Aufgaben im Osterhasendorf lösen und im Anschluss können alle Kinder im Stadtpark nach den Ostersackerln suchen, die der Kasperl und der Osterhase mitgebracht haben.

Am 1. Mai 2012 findet das Kinder-Gokart-Rennen auf dem Hartplatz bei der Hauptschule statt. Startberechtigt sind alle Kinder der Jahrgänge 2001 bis 2007 und jünger. Die Anmeldung ist ab 13.00 Uhr möglich. Das Rennen beginnt um ca. 14.00 Uhr. Die besten Drei jeder Altersgruppe dürfen beim Bezirksfinale im Herbst in Gänserndorf starten.

WIR ZEIGEN HERZ SEIT MEHR ALS 100 JAHREN

Seit mehr als 100 Jahren engagieren sich viele Männer und Frauen ehrenamtlich für die Interessen und Rechte der Kinder und für eine Besserstellung von Kindern und deren Eltern in all ihren Lebensbereichen. Ferienaktionen, Kinderschutz, Kinderbetreuung, Kinderfreunde-Pädagogik und Jugendarbeit sind nur einige Arbeitsbereiche der Niederösterreichischen Kinderfreunde. Zeigen auch Sie Herz und unterstützen Sie die Kinderfreunde als Mitglied. Nähere Informationen erhalten Sie bei den Kinderfreunden Groß-Enzersdorf und unter www.noe.kinderfreunde.at.

In diesem Sinne wünschen wir ein frohes Osterfest

Die Kinderfreunde
Groß-Enzersdorf
M. Obereigner-Sivec
Vorsitzende

Sie haben Interesse an unserer Ferienaktion?

Gerne senden wir Ihnen unseren aktuellen Ferienkatalog kostenlos per Post zu!

Die Kinderfreunde Niederösterreich
Niederösterreichring 1a
3100 St. Pölten

Tel.: 02742/2255500, Fax-DW: 550
kind-und-co@noe.kinderfreunde.at
www.noe.kinderfreunde.at

OBERHAUSEN

www.noe.kinderfreunde.at/oberhausen

KINDERFASCHINGSFEST

Am 26. Februar fand im Kinderfreundehaus das Oberhauser Kinderfaschingsfest unter dem Motto „Sei so gut, komm mit Hut" statt. Viele kleine verkleidete Gäste und ihre Eltern feierten bei Live-Musik von Wolfi Karner und Fredi Deutsch, mit Tanz, Spielen, Tombola und viel Spaß und konnten sich so richtig austoben. Wir danken allen herzlich, die uns mit Sach- und Geldspenden für dieses Fest unterstützt haben.

OSTERN

Am Palmsonntag, 1. April von 15 bis 17 Uhr, wird es wieder die Ostereiersuche beim Kinderfreunde-Heim geben: Zuerst helfen alle Kinder mit, möglichst viele der bunten versteckten Ostereier zu finden – und am Ende teilen wir natürlich alle gefundenen Schätze auf. Und außerdem gibt es dann noch viel gemeinsamen Spaß mit Basteln, Schminken und Spielen …

HEIMSTUNDEN

Jeden Freitag von 16.00 bis 18.00 Uhr (außer in den Ferien) finden unsere wöchentlichen Heimstunden für Kinder ab 6 Jahren statt. Unter Anleitung unserer ehrenamtlichen BetreuerInnen wird gespielt, gebastelt, gelesen, geplaudert, und manchmal auch gekocht. Wir wollen damit den Kindern nicht nur sinnvolle und unterhaltsame Freizeitgestaltung bieten – es ist auch wichtig dass Kinder außerhalb von Schule und Familie andere Kinder treffen, soziale Kontakte haben und lernen, sich in einer Gruppe zurecht zu finden. Die Heimstunden sind gratis und für alle Kinder zugänglich. Wir freuen uns auch wenn Eltern mit dabei sind und uns manchmal unterstützen.

KINDERFERIENAKTION 2012

Die Kinderfreunde Niederösterreich bieten in den Sommerferien wieder viele interessante und günstige Kindercamps mit verschiedenen Schwerpunkten an: z.B. Abenteuer-Reit-Tennis-Camp, Sport- und Action-Camp in Döbriach oder Drobollach, Indianercamp in Ardagger, Fußballcamp oder Skatecamp, u.a.

Genaue Info und Buchung bei den Kinderfreunden NÖ
(Tel. 02742/2255500),
Homepage
www.noe.kinderfreunde.at).

Man kann auch bequem online buchen.

das Team der
Kinderfreunde Oberhausen

WOHNSTUDIO
GEPLANTES WOHNEN AUS MEISTERHAND
MELNICKY
Gruber Schlager
HAKA
ANREI
TEAM 7
www.melnicky.at
Wir ...
...führen alle renommierten Marken
...planen ohne zusätzliche Kosten
...erzeugen Möbel nach jedem Sonderwunsch
...sind spezialisiert auf Naturholzoberflächen
...lassen nur Tischler montieren
...helfen mit Vergnügen
Melnicky Wohnstudio GmbH
2301 Groß-Enzersdorf
Schloßhoferstraße 2
Telefon 02249/2111
Fax DW-20
e-mail: wohnstudio@melnicky.at
homepage: www.melnicky.at

Wögler
Bauen mit Freunden
Wer mit Wögler baut, gehört eigentlich zur Familie, denn wir kümmern uns ganz persönlich um Ihren Haus-Traum. Vom Keller bis zur Schlüssel-übergabe – wir sorgen dafür, dass Ihnen der Hausbau massive Freude bereitet. Mehr Infos unter Tel. 02249/2241 oder www.woegler-bau.at

Wir haben den Überblick beim Bau
seit 1914
zwanzigeiner impools
Teerag-Asdag Aktiengesellschaft
Niederlassung Wien
1110 Wien | 7. Haidequerstraße 1
Tel: 01/767 15 76-0
nl-wien@teerag-asdag.at | www.teerag-asdag.at
TEERAG-ASDAG
powered by DORR

pensionisten verband ÖSTERREICHS

GR a.D. Friedrich Juranitsch

PENSIONISTEN-BALL

Bis auf den letzten Platz besetzt war der Stadtsaal als Obmann Friedrich Juranitsch und sein Team die Mitglieder der Ortsgruppe zum heurigen Pensionistenball einluden. Den wunderschönen Tischschmuck arrangierten wieder die Damen um Monika Juranitsch. Da wieder zahlreiche Tombolatreffer und Preise für unser Quizspiel eingesammelt werden konnten, möchten wir uns auf diesem Wege bei allen Spendern, ob privat oder der Groß-Enzersdorfer Wirtschaft, auf das herzlichste bedanken. Allein über 120 schöne Preise davon ca. 50 Geschenkkörbe wurden bei der Quizverlosung an unsere Gäste verteilt. Für die musikalische Unterhaltung der tanzfreudigen Senioren hatten wir wieder unsere Hauskapelle die „Schopf- Buam" engagiert. Dass ihre Musik bei der älteren Generation ankommt sah man dadurch, dass die Tanzfläche wirklich nur in den kurzen Pausen leer war. Ansonsten gab es schon so manche Dränglerei auf dem Parkett.
Bedanken möchten wir uns auch bei den Spendern der vielen Kuchen und Torten. Da waren wieder leckere Sachen dabei. Die Betreuung mit Speisen und Getränken, zur vollen Zufriedenheit der Gäste, übernahm wieder das Team der Ortsgruppe. Auch diesen Helfern sei hiermit einmal herzlicher Dank ausgesprochen. Das alles hat dafür gesorgt, dass unsere PensionistInnen einige schöne Stunden bei fröhlicher Unterhaltung verbringen konnten und es sie damit ihre kleinen oder großen Sorgen für kurze Zeit vergessen ließ.

Am Samstag, dem 10. März 2012, veranstaltete die Ortsgruppe ein **Benefiz-Konzert** unter dem Motto **„Melodien aus Wien"**. Es sangen und spielten Künstler aus der Großgemeinde. Der gesamte Reingewinn der Einnahmen und auch der möglichen Spenden ging an den Verein zur Renovierung unserer Kirchenorgel.

VORSCHAU

Am Samstag, dem 14. April 2012, findet unsere **Mitglieder-Hauptversammlung** mit der Wahl des neuen Vorstandes statt.
Auch dazu werden unsere Mitglieder noch durch eine Aussendung informiert.

Ihren **97. Geburtstag** feierte Frau Franziska **Krutis** im LPH Haus Michael in Orth/Donau. Aus diesem Anlass besuchte sie Obmann Juranitsch und überbrachte im Namen des Vorstandes des Pensionistenverbandes Groß-Enzersdorf herzliche Glückwünsche, ein kleines Präsent und ein paar Blumen.

Achtung!

Korrektur des Stehkalenders der Gemeinde Groß-Enzersdorf.

WEIHNACHTSFEIER DER PENSIONISTEN
11. Dezember 2012

30 JAHRE GESUNDHEITS-GYMNASTIK FÜR DIE „ÄLTERE GENERATION"

Am Rosenmontag ging es nicht nur darum den Fasching nochmals gebührend zu feiern, sondern auch um 30 Jahre Gesundheitsgymnastik für die „Ältere Generation" in Groß-Enzersdorf.

1982 entstand die Idee speziell für Menschen mit 50+ ein eigenes Gymnastikprogramm anzubieten, um dadurch die Beweglichkeit bis ins hohe Alter zu erhalten bzw. zu verbessern. Gleichzeitig geht es darum die geistige Fitness zu fördern und die Muskeln durch gezielte altersgerechte Übungen zu trainieren und zu stärken. Die Gesundheitsgymnastik ist eng mit zwei Damen aus Groß-Enzersdorf verbunden∞; Frau Charlotte Sivec (Landessportreferentin des NÖ Pensionistenverbandes; Fit-Lehrwartin) und Frau Gabriele Vrbicky (Fit-Lehrwartin). Seit 30 Jahren fungieren beide als Trainerinnen für die Ältere Generation. Jeden Montag und Donnerstag können PensionistInnen an der Gesundheitsgymnastik teilnehmen. Neu dazugekommen ist seit kurzem ein besonderes Bewegungsprogramm, das mit Rhythmik/Tanz im Sitzen bzw. Stehen speziell die Koordinationsfähigkeit fördert. Zum 30-Jahr-Jubiläum traf man sich im Stadtsaal von Groß-Enzersdorf um richtig zu feiern. Der Stadtsaal war bis auf den letzten Platz besetzt und auch zahlreiche Ehrengäste wollten dieses Jubiläum nicht versäumen und stellten sich mit Geschenken ein, unter Ihnen der Landesvorsitzende des NÖ Pensionsitenverbandes NRaD Dr. Hannes Bauer, Bezirksvorsitzender des Pensionistenverbandes LAbg.aD Herbert Sivec, Bürgermeister Ing. Hubert Tomsic, Sportstadträtin Vizebgm. Monika Obereigner-Sivec, Pensionistenvorsitzender GRaD Friedrich Juranitsch und die Bundessportreferentin des Pensionistenverbandes Uschi Mortinger. Nach den Begrüßungsworten konnten die Anwesenden 30 Jahre Gesundheitsgymnastik bildlich mitverfolgen, neben den Gymnastikstunden gab es zahlreiche Ausflüge und Feiern, die die Sportjahre begleiteten. Im Anschluss zeigten die Junggebliebenen mit einer Tanzvorführung was z.B. bei der Flotten Sohle gemacht wird und luden dann alle Anwesenden zu einem gemeinsamen Sitztanz ein, der allen vollste Konzentration abverlangte. Neben einer Geburtstagstorte, neuen T-Shirts für die SportlerInnen gab es auch Anerkennungsurkunden mit Dankesworten für beide Damen – die durch ihr Engagement und ihren Willen zur Fortbildung immer wieder neue und attraktive Angebote für die TeilnehmerInnen vorbereiten. So wurde bei Tanzmusik bis in die Abendstunden gefeiert.

Pensionistenvorsitzender Friedrich Juranitsch, Gabriele Vrbicky, Landespensionistenvorsitzender NRaD Dr. Hannes Bauer, Bundessportreferentin Uschi Mortinger, Landessportreferentin des NÖ Pensionistenverbandes Charlotte Sivec, Bezirkspensionistenvorsitzender Herbert Sivec, Bürgermeister Ing. Hubert Tomsic

Pensionisten-Kegler Groß-Enzersdorf

Inge Veit lud alle KeglerInnen zum Schnitzelwirt ein um Ihren runden Geburtstag gebührend zu feiern, wobei die Schlümpfe alle zum Lachen brachten. Gedichte wurden vorgetragen und für den etwas ausgebeulten Oldtimer mit dem Kennzeichen GF-INGE 3 gab es eine Überprüfung der Alltagstauglichkeit. Das Ergebnis der Prüfung wurde mittels Prüfbericht dokumentiert und ergab eine weitere Zulassung für die nächsten zehn Jahre.

Die diesjährige Abschlussfeier und Siegerehrung von unserem Krampus-Kegelturnier fand im Gasthof Heeberger in Probstdorf statt. 130 anwesende Gäste konnten sich bei toller Live Musik vergnügen und die hervorragend zubereiteten Speisen verzehren. Bei diesem Turnier wurde unsere Mannschaft, bestehend aus den KeglerInnen Ingeborg Lawitschka, Heidi Simon, Rosi Mahr, Anton Kauschitz, Hubert Veit und Karl Polesovsky nur um 6 Holz von Wolkersdorf auf den 2. Platz verwiesen. Den 3. Platz belegte Gänserndorf. In der Einzelwertung haben wir sowohl bei den Damen mit Ingeborg Lawitschka als auch bei den Herren mit Anton Kauschitz den 1. Platz belegt. Als Ehrengäste durften wir unseren Bürgermeister, Herrn Ing. Hubert Tomsic, welcher auch die Pokalübergabe vornahm, PVÖ Ortsvorsitzenden Friedrich Juranitsch, Klubfrau Anni Pfandl, Kassier Adolf Kirchschläger, OV Josef Hotzy, Bezirkssportreferent Alfred Schleifer, Landessportreferentin Charlotte Sivec und Bezirksobmann Herbert Sivec begrüßen.

Bei der Weihnachtsfeier der Pensionisten am 13. Dezember im Stadtsaal von Groß-Enzersdorf fand die Ehrung unserer besten KeglerInnen statt.

Damen Platz 1 - 6
Ingeborg Lawitschka
Rosi Mahr
Heidi Simon
Lisa Kladezki
Veronika Teply
Inge Veit

Herren Platz 1 - 6
Anton Kauschitz
Walter Lehner,
Karl Ruso
Karl Polesovsky
Eduard Beckmann
Stephan Pusch

Anlässlich unserer Weihnachtsfeier in der Pizzeria Ristorante wurde der bisherige Vorstand bestätigt und Pokale für die 20 besten Wertungsergebnisse, die Neuner- und Einzelwertung von unserem Kegelwart Karl Ruso überreicht.
Am 29. Dezember nahmen wir am Neujahrsturnier des KSV International teil wobei sowohl die Damen als auch die Herren Platz 14 belegten. In der Einzelwertung haben Lisa Kladezki, Platz 16 mit 477 Holz und Anton Kauschitz, Platz 9 mit 524 Holz belegt.
Mit Ende des Vorjahres konnten wir drei neue Mitglieder begrüßen und wünschen „GUT HOLZ".
Beim Schusterpokal sind wir kampflos in die 2. Runde aufgestiegen, da unser Gegner Traismauer nicht angetreten ist.

Wir danken unserem treuen Sponsor Mazda Koller welcher uns wieder mit neuen T-Shirts ausgestattet hat sowie Lisa Kladezki und Stephan Pusch, die die Vorgespräche mit Herrn Koller führten.

Die Stimmung beim Faschingskegeln war wie immer sehr ausgelassen und viele von uns haben keine Kosten und Mühen gescheut, um eine schöne Kostümierung zu präsentieren. Inge 2 und Karl 2 haben das stark favorisierte Team Vroni und Toni beim Teamkegeln geschlagen und einen Handschlag vom Kegelwart bekommen.
Wir danken allen Mitgliedern, die dazu beigetragen haben, dass dieser Tag einen harmonischen Ausklang fand.

Gut Holz
Der Vorstand

Das vergangene Jahr haben wir mit einer gemütlichen Adventfeier ausklingen lassen.
Es freut uns besonders, dass wir noch am 23.12. im Namen des Clubs dem Roten Kreuz Groß-Enzersdorf eine Spende in der Höhe von € 500,— übergeben konnten.

2012 haben wir mit unserem „Saukessel"-Frühschoppen begonnen. Unsere Meisterköche haben wieder ihr Bestes gegeben und jede Menge Mitglieder und Freunde köstlich verpflegt. Nach einem spannenden Darts-Turnier wurden die Sieger
1. Teddy Janas
2. Jürgen Götze
3. Martin Zoufal
bis in den Abend noch entsprechend gefeiert.
Anfang Februar ging es gleich weiter und nach Langem gab es wieder eine Faschingsparty in der G.H.G.C. Clubhütte.
Ja, dieses Jahr hat es in sich und so wollen wir auch gleich unsere weiteren Aktivitäten bekannt geben:

Samstag, 7. April ab 14 Uhr laden wir traditionell zu unserer Osterfeier.

Samstag, 1. September gibt es auf vielfachen Wunsch wieder ein Country-Fest mit den „Buffalo-Skinners".

Außerdem planen wir noch im Frühling eine Kutschenfahrt, eine 3-Tagesfahrt im Oktober und eine Halbtagesfahrt im November.
Alle Termine und Informationen werden selbstverständlich rechtzeitig bekannt gegeben.
Es lohnt sich also bei uns vorbei zuschauen, dies könnt Ihr jeden Freitag ab 18.00 Uhr in unser Clubhütte – Am Augraben 12, oder ihr besucht uns unter www.hetzundgaudeclub.at.
Werft doch auch einen Blick in unseren Schaukasten, der laufend immer wieder liebevoll von unserem Helmut Heidinger gestaltet wird.
Doch bei uns wird nicht nur gefeiert, sondern auch „gearbeitet".
Wir freuen uns, dass Sabrina Hegendorfer jeweils an einem Wochenende im Februar und im März einen Workshop – Töpfern für Kinder und Erwachsene – abgehalten hat. Mit Spaß, Ehrgeiz und fachkundiger Anleitung entstanden bei „Groß und Klein" richtige Kunstwerke.

Bei Interesse oder Fragen steht Sabrina unter 0650/2837403 gerne zur Verfügung.
Wir freuen uns auf ein Jahr voller Hetz & Gaude und wünschen einen schönen Frühlingsbeginn!

EINLADUNG ZUR JAHRESHAUPTVERSAMMLUNG UND OSTERFEIER, MITGLIEDSBEITRAG

Liebe Mitglieder!

Wir laden Euch ♥lich zu unserer **OSTERFEIER und JAHRESHAUPTVERSAMMUNG** ein.
Am: Samstag, den **7. April 2012**
Wo: **G.H.G.C. Clubhütte**
2301 Groß-Enzersdorf,
Am Augraben 12
Beginn: ab **14.00 Uhr**
Euch erwartet:
Die Ausgabe der Clubkarten 2012, ein kurzer Jahresrückblick, die Bestätigung des neuen Vorstandes… und im gemütlichen Teil – Köstlichkeiten von unseren Haubenköchen, Bewirtung durch unsere Hüttendamen und
für unsere „Kleinen" die beliebte Osternester und -eiersuche.

MITGLIEDSBEITRAG 2012:

€ 17,–/Person, zahlbar mittels beiliegendem Erlagschein bzw. bar an jedem Clubabend oder bei einem Vorstandsmitglied.
Jeder der seinen Beitrag bis bzw. zur Jahreshauptversammlung bezahlt, erhält an diesem Tag seine Clubkarte und ein kleines Clubgeschenk.
Wir würden uns freuen, viele Mitglieder begrüßen zu dürfen und hoffen auf frühlingshaftes Wetter.

Für den Vorstand des G.H.G.C.
Sonja Schüller

CLUBABEND jeden Freitag ab 18.00 Uhr in der G.H.G.C. Hütte!

www.hetzundgaudeclub.com
info@hetzundgaudeclub.com

HOCHZEIT

In der voll besetzten Groß-Enzersdorfer Pfarrkirche gaben sich am 31. Dezember 2011 Astrid **Arzberger** und Stadtorganist Martin A. **Strommer** das Jawort. Beim Kirchenausgang erwartete beide noch ein Ständchen, dargebracht von vielen Sängern aus mehreren Chören, in denen Martin Strommer tätig ist. Der Vorstand des Orgelvereines schließt sich den Gratulanten an.

MELODIEN AUS WIEN

Die Liebhaber von Wiener Musik kamen beim Konzert im Pfarrsaal voll auf ihre Rechnung. Zu hören war eine Palette von altbekannten und von modernen Wienerliedern, von Liedern der legendären Cissy Kraner, von Pirron und Knapp, Klezmer-Musik, über das Fiakerlied bis hin zum Harry Lime-Thema aus dem Film „Der dritte Mann". Der Bogen der Instrumente reichte von Akkordeon über Klarinette, Geige, Kontrabass, Klavier, Zither, Gitarre, Drehorgel bis hin zur selbstgebauten Schubkarrenorgel (siehe Bild). Der Groß-Enzersdorfer Orgelverein dankt an dieser Stelle allen Künstlerinnen und Künstlern, die dieses Benefizkonzert für die neue Orgel ermöglichten.

Verein für Heimatkunde und Heimatpflege

Den Schlusspunkt unserer Herbst- und Wintersaison 2011 setzte wie jedes Jahr die Weihnachtslesung im Heimatmuseum.
Sie stand unter dem Motto „Weihnacht in Ungarn". Für ungarisches Flair sorgten die gebürtige ungarische Sopranistin Adrienne Lang und der israelisch-ungarische-wienerische Musikwissenschaftler und Geiger Dr. Abraham Breuer mit ungarischer und traditioneller Weihnachtsmusik. Die Schauspielerin Manuela Nedelko las dazu heitere, besinnliche, aber auch kritische Weihnachtsgeschichten.
Es war ein gelungener Abend, der mit Punsch und Bäckereien seinen gemütlichen Ausklang fand.

Fast schon zur Tradition gehörte auch die weihnachtliche **Krippenausstellung** im Museum. Zu meiner großen Freude stellen uns immer mehr Familien aus der Großgemeinde ihre Hauskrippen für die einwöchige Ausstellung zur Verfügung. So hatten wir eine reichhaltige Krippenschau, aus fast allen Richtungen der niederösterreichischen Volkskunst.
Herzlichen Dank dafür!

NEUWAHLEN

Bei der am 2. März 2012 stattgefundenen Generalversammlung wurde folgender Vorstand von den Mitgliedern einstimmig gewählt:

Obmann:
Karl Hagenauer

Obmannstellvertreter:
Ing. Leopold Kölbl

Obmannstellvertreter:
Dr. Mag. Christianne Slomka

Kassier:
Adelinde Schrom

Kassierstellvertreter:
Elisabeth Gold

Schriftführer:
Helga Hagenauer

Schriftführerstellvertreter:
Lucia Kriso

Rechnungsprüfer:
Friedrich Treu
Alfred Holzheu

Beiräte:
Gemeinderat Johann David
Rainer Hübl
Stadtrat Martin Sommerlechner
Ingrid Wiedermann

PROGRAMM FÜR DAS ERSTE HALBE JAHR 2012

Freitag, 20. April 2012
Diashow: Prof. Rosemarie Isopp
Bulgarien „Vielfalt zwischen Orient und Okzident"
19.30 Uhr Heimatmuseum,
Groß-Enzersdorf, Rathausstraße 5

Sonntag, 3. Juni 2012
Spaziergang
„Sehenswürdigkeiten im Schlosspark Schönbrunn"
Führung: Frau Brigitte Steiner
Treffpunkt: 10.00 Uhr,
Eingang 1130 Wien, Hietzinger Tor

5. Juni - 30. Juni 2012
Unsere alte Bim „317"
Ausstellung anlässlich 90 Jahre Elektrifizierung der Strecke Kagran - Groß-Enzersdorf
im Heimatmuseum,
Groß-Enzersdorf, Rathausstraße 5
Ausstellungseröffnung: 5. Juni 2012, 19.30 Uhr im Heimatmuseum.

Dazu eine Bitte:
Wenn Sie im Besitz von Fotos, Bilder oder anderen Gegenständen sind, bitten wir Sie, uns diese für die Ausstellung leihweise zur Verfügung zu stellen. Telefonische Mitteilung, bis spätestens 30. April 2012 unter der Tel.-Nr. 0664/ 4160790
Karl und Helga Hagenauer oder Lucia Kriso, Tel.-Nr. 02249/2493.

Mit freundlichen Grüßen
Die Vereinsleitung

Liebe Mitglieder des KOBV
der O.G. Groß-Enzersdorf!

Leider musste ich mit Bedauern feststellen, dass meiner Einladung zur Weihnachtsfeier des KOBV nur wenige Folge geleistet haben. Ich sehe ja ein, wenn jemand sehr gebrechlich ist und nicht mehr flexibel unterwegs sein kann, aber dann besteht immer noch die Möglichkeit durch ein Telefonat eine Lösung zu finden.
Im Jänner waren zwei Mitglieder auf dem Einführungskurs im Freiland, welche vom Verband sehr lobend erwähnt wurden.

Bis zum nächsten Mal wünsche ich Ihnen alles Gute und fröhliche Ostern

Ihr

Obmann Walter Fraissl

Nochmals zur Erinnerung meine Telefonnummer: 02249/3742

Bitte halten Sie Ihre Gehsteige und Grünflächen vor Ihren Häusern sauber.

SPRECHTERMINE DES KOBV

GÄNSERNDORF

Kammer für Arbeiter und Angestellte NÖ,
Wiener Straße 7a

jeden 2. und 4. Dienstag im Monat von 9.00 - 10.30 Uhr

10. und 24. April
08. und 22. Mai
12. und 26. Juni
10. und 24. Juli
14. und 28. August
11. und 25. September
09. und 23. Oktober
13. und 27. November
11. Dezember

www.shs-leberbauer.at

Leopold LEBERBAUER

A-2301 OBERHAUSEN
Oberhausnerstraße 8

Geprüfter Wärmepumpen-Installateur
klima:aktiv Kompetenzpartner Althaussanierung
Zertifizierter Biowärme- u. Solarwärme-Installateur

Tel. 02249 30 006 Mobil. 0650 2332 018
Fax. 02249 20 120 Email. L.Leberbauer@aon.at

Abgasmessungen | Bewässerungsanlagen | Bäder | Biomasseanlagen | Energieberatung
Komfortlüftungsanlagen | Photovoltaikanlagen | Pumpenanlagen | Schlagbrunnen
Wartungsarbeiten | Trinkwasser- u. Heizungswasseraufbereitung | Zentrale Staubsaugeranlagen

MAZDA KOLLER
02212/22 83
Marchfeldstraße 3
2304 Mannsdorf
www-mazda-koller.at

DER NEUE CX-5

ATUS Groß-Enzersdorf Bank Austria

Liebe Sportfreunde

Der doch recht kurze Winter ist nahezu vorbei und wir alle fiebern schon der Freiluftsaison entgegen. Der ATUS-Tennisplatz wird ab ca. Ende April wieder bespielbar sein, die Fußballer werden nach ihrer erfolgreichen Hallensaison ihr Training bald wieder ins Freie verlegen und die Saison der Radfahrteams kann wieder beginnen. Die Eltern-Baby-Spielegruppe und unsere Damen der Sektion Gymnastik werden großteils im Turnsaal der Hauptschule bleiben, aber vielleicht ihre Stunden immer wieder mal am ATUS-Platz verlegen. Die Termine und Beginnzeiten aller Sektionen findet ihr auf unserer ATUS-Homepage: www.atus-sport.com.

FUSSBALL

Die Hallensaison brachte einiges an Überraschungen. So mussten wir die Trainingsstunden am Freitagabend um 1,5 Stunden auf insgesamt 3,5 Stunden verlängern, da unsere Nachwuchskicker dazu gestoßen sind. Die **Half Men's** – bestens in Erinnerung von Vergleichskampf 2011 – fordern die mittlerweile in die Jahre gekommenen **„Youngstars"** Woche für Woche heraus und sorgen so für eine echte Verschiebung innerhalb der ATUS-Hierarchie!

Die bisherigen **Half Men's** (halbe Männer zwischen 14 und 29 Jahren) sind mittlerweile die **„Youngstars"**, die früheren **Youngstars** (echte Männer zwischen 30 und 50 Jahren) wurden ruck zuck zu den **„neuen Oldies"** und **„echten Oldies"** (ab 55 Lenzen) dürfen sich ab sofort **„Edeloldies"** nennen. Auffallend sind die 5 Jahre zw. 50 und 55 Jahren. Diese Periode markiert einen Graubereich in der ATUS-Rangordnung, in der man(n) als Betroffener von den „neuen Oldies" nicht mehr und von den „Edeloldies" noch nicht akzeptiert wird. Aus der Vergangenheit weiß man, dass dieser Zeitabschnitt von manchen nur schwer zu verkraften ist und die Prüfungen, die am Weg zum Edeloldie zu bestehen sind, echte Herausforderungen darstellen.

Der Letzte, der diese Prozedur ertragen musste und bestanden hat,

ATUS Edel-Oldies

Die neuen ATUS Oldies

Die neuen ATUS Youngstars

Raubritter Harald der Gerechte und Knappe Schatti

war unser **Otto Kertesz**, der seine Erfahrungen aus dieser Zeit bald mit dem nächsten Kandidaten – **Gerald König** (49) – teilen kann.

Wir freuen uns schon alle darauf!

UNGLAUBLICHES AUS DEN ATUS-REIHEN

(aus der Sicht des Öbmanns):

Was musste ich hören – wurde Schattis **„Fußballer des Jahres Karterl"** gestohlen? (Anmerkung: die aktuellen Fußballer des Jahres bekommen eine „ATUS-Fußballer des Jahres-Ehren-Bescheinigung" und müssen diese auf Verlangen vorweisen, Herr Schatten bezeichnete diese abwertend als „Karterl") Es werden doch nicht dreiste Schurken unter uns sein? **Raubritter Mad der Waghalsige, Ritter Andy der Beständige** – erlauchte Ritter – ich bin schockiert!

Und **Knappe Schatti** – diese Geringschätzung mit der du die ehrwürdige „ATUS-Fußballer des Jahres-Ehren-Bescheinigung" bezeichnest – ist ebenso bestürzend! Karterl – ha.

Ich – euer Öbmann, bitte um lückenlose Aufklärung dieser Causa! Diese Anschuldigungen wird das ATUS-Gericht klären müssen! Das ATUS-Richter-Komitee unter dem Vorsitz des Öbmanns und seiner Ritter wird zusammentreten und urteilt nach Anhörung aller Beschuldigten und etwaiger Zeugen.

Vermeintliches Opfer – Knappe Schatti
Beschuldigter 1 – Ritter Andy der Beständige
Beschuldigter 2 – Raubritter Mad der Waghalsige

Zeugen werden derzeit noch ausgeforscht. Wir werden in der nächsten Ausgabe über die weiteren Verlauf der Verhandlung und den Urteilsspruch des ATUS-Gerichts berichten. (für alle Genannten gilt die Unschuldsvermutung)

TENNIS

Für alle Freunde des weißen Sports, ob ATUS-Mitglieder oder noch nicht, hier noch ein Hinweis: Wir haben noch freie Plätze am ATUS-Tennisplatz. Einfach vorbeischauen oder ein kurzer Anruf beim Obmann (0664/1600808), schnuppern kostet nichts, Reservierung jederzeit möglich. Jahreskarte lösen und ihr seid dabei.

SPORTANGEBOT

Eltern-Kind Spielegruppe
Dienstag 18.00 Uhr - 19.00 Uhr
im Turnsaal der Hauptschule

Damengymnastik
Dienstag, 19.00 – 20.00 Uhr
im Turnsaal der Hauptschule

Tennis
ATUS-Tennisplatz
Mai bis Oktober

Fußball
Sommer: 18.00 Uhr Fußballplatz
Winter: 19.30 Uhr Hauptschule

Radfahren
Sommer: Montags 09.00 Uhr

Mit sportlichem Gruß
Euer Obmann Harald Galler

Elektro
Gerhard HLAWATSCHEK
E-Installationen u. Service
2301 GROSS-ENZERSDORF, KASTANIENALLEE 3
TELEFON 02249/29 60
1220 WIEN, ESSLINGER HAUPTSTRASSE 70
TELEFON 01/774 96 09, Fax 01/774 96 12
0664/9022503

HM Ihr Partner für steuerliche Probleme!
Kostenlose Erstberatung bei
Mag. Dr. Harald MACHACEK
Steuerberater – Wirtschaftstreuhänder – Unternehmensberater
2301 Groß Enzersdorf, Rathausstraße 2-4/1/3
Tel.: 02249/3620
Fax DW 19
office@machacek-steuerberater.com
www.machacek-steuerberater.com
Bilanzierung • Steuererklärungen • steuerliche und betriebswirtschaftliche Beratung • Buchhaltung • Lohnverrechnung • EDV-Beratung • Unternehmensberatung

Sportunion Groß-Enzersdorf

NIKOLAUSFEIER DER SPORTUNION GROSS-ENZERSDORF

Wie jedes Jahr fand die Nikolausfeier für die Sektionen „Eltern-Kind-Turnen", „Kinderturnen" und „Schülerturnen", Anfang Dezember im Turnsaal der Hauptschule statt. Die Übungsgruppen, insgesamt mehr als 70 Kinder, zeigten dem Nikolaus und den vielen mitgekommenen Eltern und Freunden vor, was in den Übungsstunden so alles gemacht wird. Als Lohn durfte sich dann jedes Kind vom Nikolaus ein kleines süßes Geschenk abholen.

SILVESTERLAUF AM 31.12.2011 IN PROBSTDORF

Bei Kaiserwetter fand der erste Bewerb zur Laufserie 2012 im Marchfeld statt.
Beim mittlerweile dritten Silvesterlauf in Probstdorf starteten mehr als hundert Starter, die neben sehr guten sportlichen Leistungen auch fantasievolle Kostüme zeigten.
Die schnellsten Läufer waren Sabine Jez und Christian Steinbichler, gewonnen haben aber alle.
Die tolle Organisation des Veranstalters (Sportverein Probstdorf) ließ noch viele Teilnehmer bei tollem Wetter einige Zeit gemeinsam verbringen.

11. STADTLER LAUF IN GROSS-ENZERSDORF AM 1. MAI 2012

Der mittlerweile zur Tradition gewordene Stadtler-Lauf zählt auch heuer zur „Marchfelder Laufserie", bei der die Freude am Laufen im Mittelpunkt steht.
Es wird erstmals einen Knirpsenlauf für die ganz Kleinen geben.
Weiters kann man sich ab heuer im Internet voranmelden.
Beginn für die Erwachsenen ist um 10 Uhr (Nordic Walking, 3,3 km oder 10 km), die Knirpse (100 m) und Kinder (500 m) starten ab 11.30 Uhr, die Schüler (1 km) um 12 Uhr.
Nachmelden kann man sich bis jeweils 30 Minuten vor dem Start.
Siegerehrung wird um 13 Uhr sein, anschließend lassen wir den Tag ausklingen, für ein entsprechendes Büffet ist natürlich auch gesorgt.
Da die Marchfelder Laufserie heuer unter dem Motto „Benefiz" steht, wird der Reingewinn diesmal einer wohltätigen Organisation zur Verfügung gestellt.
Wie gewohnt sind die Kinderläufe kostenlos !
Sollten Sie nicht laufen, genießen Sie einfach die tolle Stimmung!
Die nächsten Läufe der Marchfelderlaufserie sind der 10 Meilen Lauf am 22. April in Andlersdorf, wie oben beschrieben, der 1. Mai Lauf in Groß-Enzersdorf und am 6. Mai in Rutzendorf der Florianilauf.
Nähere Informationen zur Laufserie unter:
http://marchfelderlaufserie.run.to oder http://grossenzersdorf.sportunion.at

LEICHTATHLETIK 3-KAMPF

Diese traditionelle Veranstaltung findet heuer am Donnerstag, dem 14. Juni 2011, auf der Anlage der Hauptschule Groß-Enzersdorf statt.
Die Bewerbe sind 60-Meter Lauf, Standweitsprung und Kugelstoßen (für die Jüngeren: Schlagballwurf).
Jeder Teilnehmer wird mit einer Medaille belohnt.
Die Groß-Enzersdorfer Stadtmeister erhalten jeweils einen Pokal und werden in folgenden Kategorien ermittelt: Familie, Damen und Herren. Stadtmeister können nur Bewohner aus der Großgemeinde oder Mitglieder bei Vereinen aus der Großgemeinde Groß-Enzersdorf werden.
Anmelden kann man sich zwischen 17.30 und 19 Uhr, wobei die Kleineren mit den Bewerben beginnen. Siegerehrung wird um ca. 20 Uhr sein.
Das Beste zum Schluß: es gibt keine Anmeldegebühr!

VORANKÜNDIGUNG:
2. Marchfelder Halbmarathon
am 7. Oktober 2012.
Informationen unter
www.grossenzersdorf.sportunion.at
oder bei Hrn. Mayr 0676/4250007

Jiu Jitsu Groß-Enzersdorf

JIU JITSU VEREINS-MEISTERSCHAFT 2011

Zum zweiten Mal veranstalteten wir die vereinsinterne Jiu Jitsu Meisterschaft im Traditionellen System am 27. November 2011 im Turnsaal der Volksschule Oberhausen. Insgesamt nahmen 71 Jiu Jitsuka an unserer Veranstaltung teil. Mit den Eltern, Geschwistern, weiteren Verwandten und FreundInnen unseres Vereins waren insgesamt zirka 250 Personen bei diesem Gemeinschaftserlebnis.
Einerseits freuen wir uns über die Einsatzfreudigkeit unserer Jiu Jitsuka und andererseits über das hervorragende Buffet. Weiters hat die Bäckerei Müller&Gartner Brot und Gebäck sowie die Getränke und der Malermeisterbetrieb Patrick Pribek Würstel kostenlos zur Verfügung gestellt. Herzlichen Dank an ALLE!
1. Platz: Philip Pleva, Felix Kaltenbrunner, Kyrillos Iessa, Peter Tanzer, Stefan Gross, Lukas Krutis, Eric Kaltenbrunner, Johannes Ibrahim, Fabienne Kucera, Marlis Kianek, Michael Rejmar, Kai Bimassl, Joana Lamprecht, Isabella Breiner, Hannah Hawla, Nina Szücs, Marlies Vasicek, Sandra Marx, Lukas Marx, Bettina Schmatzberger, Laura Scheitl, Amanda Kostroun, Martin Pecha, Daniel Skibicki.
2. Platz: Lukas Reinberger, Jonas Vasicek, Maximilian Wolf, Dominik Hummel, Florian Kraushofer, Niklas Einfalt, Alexander Tanzer, Minas Iessa, Melissa Galli, Emma Kraushofer, Marco Schwarzinger, Maneo Böck, Steffanie Wild, Astrid Bystricky, Chiara Bimassl, Raphaela Weiss, Jennifer Hacker, Marina Ibrahim, Rene Irmler, Jana Bau-

Vereinsmeisterschaft

Weihnachtsfeier

mann, Katja Müllner, Sara Szücs, Andrea Kostroun, Max-David Falkner.
3. Platz: Elijah Korinek, Bernhard Lamprecht, Stefan Neubauer, Manuel Schmid, Stefan Reinberger, Christian Pogorelc, Alexander Weiss, Lara Hubbauer, Jasmin Pregler, Jonas Bauer, Adam Kouraichi, Bianca Breiner, Vanessa Berger, Lara Pleva, Melanie Szeja, Jessica Böck, David Janetschek, Alexander Skibicki.
4. Platz: Melvin Gartner, Benjamin Duschek, Julian Raab, Daniela Hacker, Romana Kaffer.
Wir gratulieren allen 71 Jiu Jitsuka und freuen uns über ihre großartigen Leistungen!

UFERHAUS STAUDIGL

2301 Groß-Enzersdorf
Lobaustraße 85
Telefon 02249/2733

Montag, Dienstag Ruhetag
Mittwoch bis Sonntag 8 - 20.30 Uhr
warme Küche

WEIHNACHTSFEIER 2011

Bei der Weihnachtsfeier, an der am Mittwoch, dem 14. Dezember 2011 insgesamt 220 Jiu Jitsuka, Eltern, Verwandte und Freunde unseres Vereines teilnahmen, konnte wieder auf ein ausgezeichnetes Jiu Jitsu-Jahr vor allem mit vielen Prüfungen, auf Mattenkampfsport und intensiven Trainingseinheiten zurückgeblickt werden. Insgesamt 71 Jiu Jitsuka wurden mit Pokalen für ihre Leistungen bei Meisterschaften geehrt – es war ein äußerst erfolgreiches Jahr!
Unsere Vereinsmitglieder danken der Stadtgemeinde Groß-Enzersdorf für die vielfältigen Unterstützungen, welche unserem Verein zuteil werden, insbesondere herzlichen Dank für die finanzielle Spende für die ersten Plätze bei der Vereinsmeisterschaft. Jedoch kann auch mit großer Freude festgehalten werden, dass viel kostenlose, jedoch kostbare Arbeit seitens des Vorstandes, der Trainer, der Jiu Jitsuka, mancher Eltern, Geschwister und Freunde von Jiu Jitsu Groß-Enzersdorf geleistet wird. Herzlichen Dank.

VORFÜHRUNG MIT PUNSCH

Am Dienstag, dem 20. Dezember 2011 wurde die Vorführung mit Selbstverteidigung und Mattenkampfsport im Turnsaal der Volksschule Groß-Enzersdorf durchgeführt. Mit dieser Veranstaltung wurde wieder hervorragend für Jiu Jitsu geworben – alle waren begeistert. Herzlichen Dank an alle, die mitgeholfen haben.
Unser Kassier Michael Heuberger erneuert unsere Webseite laufend! Schaut daher immer wieder in www.jjge.at hinein, und drückt in Facebook auf „Gefällt mir".

Mit sportlichen Grüßen.
Vorstand und Trainer

Vorführung mit Punsch

TC Groß-Enzersdorf „am Mariensee"

Liebe Tennisfreunde!

Es ist kaum zu glauben, dass wir in etwas mehr als zwei Monaten schon wieder im Freien Tennis spielen werden. Bei Temperaturen jenseits des Gefrierpunktes –vor kurzem waren es Minus 12° – können wir nur vom Frühling träumen und unsere Aktivitäten planen.
Das Jahr 2012 ist für unseren Tennisclub ein besonderes **Jubiläumsjahr**. Heuer vor 60 Jahren, genau genommen am **24. Juli 1952**, wurde unser Club von Dr. Friedrich Bano und seinem Freund, dem Rauchfangkehrermeister Alois Rejmar gegründet.
Dies wollen wir zum Anlass nehmen, um den Pionieren, Gründungs- und Vorstandsmitgliedern sowie den zahlreichen freiwilligen Akteuren zu danken, dass sie es bewerkstelligt haben, den Tennissport für jedermann möglich und zugänglich zu machen.
Wie jedes Jahr werden wir auch heuer wieder mit zahlreichen Mannschaften aller Altersklassen Meisterschaften spielen, wofür die Nennungen und Vorarbeiten auch bereits abgeschlossen sind.
Danke an alle Mannschaftsführer und an unsere sportlichen Leiter!
Vom 29. Juni bis 1. Juli ist wieder unser **Marchfeld Open** geplant. Dieses allseits beliebte Turnier findet heuer bereits zum 4. Mal statt und wir erwarten wieder einen enormen Ansturm an Nennungen.
Zeitgleich veranstalten wir auch heuer wieder ein **Junior Marchfeld Open**, welches sich schon im Vorjahr als sehr beliebtes Kinderturnier erwiesen hat.
Umso mehr wollen wir heuer besonderes Augenmerk unserer Jugend widmen und werden schon zu Saisonbeginn einen **Kid's Day** abhalten, an welchem in Zusammenarbeit mit unseren Trainern und des sportlichen Leiters ein Turnier für Kinder veranstaltet wird. Termin ist der 28. April 2012.
Darüber hinaus werden wir wie jedes Jahr das **NÖTV-Jugendcircuit** (ein Kat. V-Turnier) als Veranstalter durchführen. Termin ist vom 8. bis 10. Juli 2012.
Entnehmen Sie bitte die genauen Termine und Beschreibungen der Turniere laufend unserer Homepage: http://www.tennis-grossenzersdorf.at und für die Jugend: http://www.tennisschule-mariensee.at/.

PS.: In den Ferienmonaten finden wieder unsere beliebten **Tenniscamps für Kinder und Jugendliche statt, wofür wir um zeitgerechte Anmeldungen bei Eggi: 0664/3513678 oder bei Petra: 0664/1823308** ersuchen. **Platzbestellungen** nehmen wir gerne unter **02249/7160** oder **0664/4921501** entgegen.
Wir sind für den Frühling und den Start in die neue Saison gerüstet und wünschen allen Mitgliedern und Kunden angenehme, erholsame Stunden in unserem Club.

Mit sportlichen Grüßen
der Vorstand des
TC Groß-Enzersdorf

Vorweg hier einige Termine im Überblick:

Ereignis	Voraussichtlicher Termin	Hinweis
Saisoneröffnung	14. oder 15. April 2012	wetterabhängig
Kid's Day	28. April 2012	
4. Marchfeld Open	29. Juni bis 1. Juli 2012	
2. Junior Marchfeld Open	29. Juni und 1. Juli 2012	
NÖTV-Jugendturnier	8. Juli bis 10. Juli 2012	
Jubiläumsveranstaltung	28. und 29. Juli 2012	60 Jahre TC Groß-Enzersd.
Clubwandertag	9. September 2012	Hadersdorf am Kamp

Kommerzialrat

HANS REINBOLD

Transporte • Kanalservice • Marchsand •
Baumaschinenverleih • Müllabfuhr • Straßenreinigung

2291 Lassee, Hauptplatz 6

Telefon 02213/2401 Serie und 2236

SC Groß-Enzersdorf

KAMPFMANNSCHAFT UND RESERVE

Nach einem durchwachsenen Herbst sind wir an 12. Stelle gelandet. Wir hatten wieder unsere Probleme beim Tore schießen. Deshalb haben wir uns in der Winterpause auf die Suche nach einem neuen Stürmer gemacht und konnten Simon Pöltl vom FC Angern verpflichten. Wir hoffen, dass er uns die nötigen Tore im Frühjahr beisteuert und wir so auch das 2. Jahr in der 1. Klasse Nord im Mittelfeld beenden können.
Ein weiterer Neuzugang ist Martin Fiedler, der nach einem halben Jahr vom SV Hirschstetten zu uns zurück kehrt und mit Miroslav Nagy hat uns auch ein Spieler in Richtung Slowakei verlassen.
Aufgrund der Witterungsverhältnisse ist an ein ordentliches, sinnvolles Training nicht zu denken und wir haben uns in den letzten Wochen mit Krafttraining und vielen Freundschaftsspielen vorbereitet. Die Ergebnisse waren dabei leider nicht so erfreulich, aber in der Vorbereitung zählt hauptsächlich die Spielpraxis und es wurden auch in jedem Match bis zu 22 Spieler eingesetzt.

Wir hoffen für die Frühjahrssaison, die am 3. März mit einem Heimspiel begonnen hat, dass wir vom Verletzungspech verschont bleiben und mit dem kompletten Kader in die Meisterschaft starten können. Da wir mit 3 Heimspielen in Serie beginnen, rechnen wir damit gleich von Beginn vom 12. Platz weg zu kommen und uns wieder im vorderem Mittelfeld fest zu setzen.

Der SC Groß-Enzersdorf hofft im Frühjahr auf ihre Unterstützung, kommen sie auf den Sportplatz und feuern sie uns an.

Ein großes „Danke Schön" an unsere Sponsoren, die uns auch in wirtschaftlich schwierigen Zeiten weiterhin unterstützen.

MEISTERSCHAFTSSPIELPLAN FRÜHJAHR 2012 SC GROSS-ENZERSDORF

Kampfmannschaft und Reserve, 1. Klasse Nord

Tag	Datum	KAMA	Reserve	Heim	Gast
So	01.04.2012	16.30	14.30	Groß-Enzersdorf	Bad Pirawarth
Fr	06.04.2012	19.30	17.30	Zistersdorf	Groß-Enzersdorf
Sa	14.04.2012	16.30	14.30	Groß-Enzersdorf	Spannberg
Fr	20.04.2012	19.30	17.30	Ladendorf	Groß-Enzersdorf
Sa	28.04.2012	16.30	14.30	Groß-Enzersdorf	Hohenau
Sa	05.05.2012	16.30	14.30	Angern	Groß-Enzersdorf
Sa	12.05.2012	16.30	14.30	Groß-Enzersdorf	Auersthal
Sa	19.05.2012	16.30	14.30	Großkrut	Groß-Enzersdorf
Sa	26.05.2012	17.00	15.00	Großschweinbarth	Groß-Enzersdorf
Sa	02.06.2012	17.30	15.30	Groß-Enzersdorf	Poysdorf
Fr	08.06.2012	20.00	18.00	Neusiedl/Z.	Groß-Enzersdorf

NACHWUCHS

Wir freuen uns, wieder eine neue U8 Mannschaft aufstellen zu können.
Es werden laufend fußballbegeisterte Kids Jahrgang 1996 bis 1999 gesucht, bei Interesse einfach am Platz vorbeischauen und ein Probetraining vereinbaren.

Weitere Informationen finden Sie auch auf unserer Homepage www.sc-grossenzersdorf.at

Mit sportlichem Gruß
Johannes Kölbl

AUGENARZT IN GROSS-ENZERSDORF

Bezirksaugenarzt

Dr. Tammam KELANI

Kontaktlinsen

Groß-Enzersdorf, Hauptplatz 10

ORDINATION

Montag 14 bis 18 Uhr

Einlass 1/2 Stunde vor Ordinationsbeginn

Telefon: 02249/2100

TUN SIE'S EINFACH!

Tauschen sie noch in diesem Winter ihre alten Fenster! Freuen sie sich schon bei der nächsten Heizkostenrechnung über ihre niedrigeren Heizkosten.

Die Investition in thermische Sanierung rechnet sich rasch: Weniger Heizkosten, Förderungen, mehr Behaglichkeit und Wertsteigerung von ihrem trauten Heim sprechen dafür sich rasch zu entscheiden. Da gerade alte Fenster zu den besonderen Schwachstellen älterer Häuser zählen sprechen sehr viele Argumente für den Fenstertausch noch in diesem Winter. Man genießt die behagliche Wärme im Fensterbereich und den besseren Schallschutz schon im heurigen Winter. Es werden schon in dieser Heizsaison Kosten gespart, und das ist bei den derzeitigen Energiekosten nicht wenig. Ganz einfach können die Internorm Fachhändler ihr Energiesparpotential errechnen. Das Auswechseln der Fenster erfolgt natürlich nacheinender, dabei wird darauf geachtet, dass das umliegende Mauerwerk nicht beschädigt wird. Da zwischen der Demontage des alten und der Montage des neuen Fensters nicht viel Zeit vergeht hält sich der Wärmeverlust im Zuge der Montage in Grenzen. Generell ist ein Fenstertausch in der kalten Jahreszeit kein Problem mehr, da die Dämm- und Dichtstoffindustrie sich weiterentwickelt hat und Materialien speziell für den Einsatz bei niedrigen Temperaturen entwickelt hat. Näheres und Alles über Förderungen erfahren Sie bei Fa. Femaroll in Strasshof, Gartenstraße 2 und in Gänserndorf, Bahnstraße 15. Mit Herrn Rudolf Reiterer können Sie unter der Telefonnummer 0664/4589280 fast jeden Termin vereinbaren.

Gerin Anzeigen Last Uhr & Phone:Layout 1 23.04.2008 13:0: Uhr Seite 2

Destruction Art Projects No.1, 2, 3

Gerin mehrdruck

Destruction Art Project No. 1

Pfarre Groß-Enzersdorf

JUNGSCHAR

STERNSINGEN 2012

Die Sternsinger waren am 4. und 5. Jänner im Groß-Enzersdorfer Kern unterwegs (insgesamt 3 große Gruppen) und haben viele Häuser und Wohnungen gesegnet.

Am 6. Jänner wurde nach der Sternsingermesse auch noch einmal ordentlich gespendet und so kamen wir auf ein beachtliches Spendenergebnis von € 3.143,13. Das Geld wird von der „Drei Königs Aktion" verwendet, um Projekte für notleidende Menschen zu unterstützen oder Kindern in Ländern der dritten Welt Schulbildung zukommen zu lassen. Ich bedanke mich im Namen des gesamten Jungschar-BetreuerInnen-Teams für dieses großartige Spendenergebnis!

RATSCHEN-REMINDER

Nachdem die Glocken „nach Rom geflogen" sind, geht die Jungschar Groß-Enzersdorf am 6. und 7. April mehrmals täglich ratschen. Wer möchte mitgehen? Anmeldung für die Kinder ist am Palmsonntag (1. April) nach der Messe im Jungscharraum des Pfarrheimes.

JUNGSCHARLAGER-REMINDER

Das diesjährige Jungscharlager wird wieder im geistlichen Jugendzentrum Oberleis stattfinden, diesmal aber nicht in der ersten Ferienwoche, sondern vom 18. bis 25. August 2012. Anmeldungen werden in der Pfarrkanzlei oder von den Jungscharbetreuern (Tel. 0699/81587078) entgegengenommen.

Sebastian Mayer

PGR-WAHL 2012

Die PGR-Wahl hat am 18. März stattgefunden, die neue Pfarrgemeinderatsmitglieder können auf Grund des früheren Redaktionsschlusses der Gemeindezeitung hier nicht genannt werden – Sie können sie aber in den Schaukästen bei der Kirche und vis-a-vis vom Busbahnhof ersehen.

kfb

14. April – 09.30 - 11.00 Uhr

ist ein Biofaires Frühstück – eine Referentin bringt Speisen und Getränke und erzählt über Hintergründe fair gehandelter, biologischer und regionaler Lebensmittel und gestaltet den Rahmen für eine Diskussion. Kosten € 5,–/Person. Bitte um Anmeldung bis 7. April.

28. April – 14.30 Uhr:

Geführter Spaziergang am St. Marxer Friedhof mit Heidi Fedourczek. Wenn der Flieder blüht, ist dieser Biedermeier-Friedhof, wo Mozart begraben liegt, besonders schön. Bitte um Anmeldung bis spätestens 2 Tage vorher, Sonderpreis der Führung € 5,–.

Anmeldungen bei Margit Schwarzecker, Tel. 0699/10447460

Katholisches Bildungswerk Wien

EINLADUNG ZU EINEM GRIECHISCHEN KREISTANZABEND

Am Samstag, dem 14. April 2012, von 19:00 bis 21:00 Uhr, im Pfarrheim Groß-Enzersdorf

Kleines griechisches Buffet zum Verkosten – freie Spende! Buffeteinnahmen zu Gunsten der Orgelrenovierung unserer Pfarrkirche

Eingeladen sind alle Menschen, die Freude am Tanzen haben, unabhängig von Alter oder Geschlecht! Wir tanzen verschiedene traditionelle Tänze aus Griechenland. Dabei geht es nicht darum, technisches Können zu perfektionieren, sondern um die Freude an der Bewegung! Bequeme Kleidung und Schuhe und eventuell eine Trinkflasche mitbringen.

Unkostenbeitrag für diesen Abend: € 10,–. Anmeldung und Leitung: Ursula Mayer, Kreistanzlehrerin, Telefon:
02249/4090 oder 0664/73565656

Weitere Dienstagabend-Kreistanztermine:
im Pfarrheim Groß-Enzersdorf im 1. Stock,
jeweils ab 18.30 Uhr - 20.00 Uhr:
10. 4., 24. 4., 8. 5., 22. 5. und 12. 6.
Kostenbeitrag je Abend: € 7,–.

26. Pfarrflohmarkt
21. April 2012
8.00 – 17.00 Uhr im Pfarrheim
heuer auch mit
3.-Welt-Produkten

GOTTESDIENSTE

Samstag:
19.00 Uhr Vorabendmesse oder Wort-Gottes-Feier
Sonntag:
10.00 Uhr Heilige Messe
Alle (weiteren) Gottesdiensttermine finden Sie im Pfarrblatt, das im Kirchenvorraum aufliegt oder im Schaukasten beim Kirchentor.

TERMINKALENDER

April

Palmsonntag, 1. April, 10.00 Uhr: Palmweihe, Prozession, Festmesse
Gründonnerstag, 5. April, 19.00 Uhr: Abendmahlmesse (mit Kirchenchor)
Karfreitag, 6. April, 14.30 Uhr: Kreuzweg
Karfreitag, 6. April, 19.00 Uhr: Karfreitagsliturgie
Karsamstag, 7. April, 21.00 Uhr: Osternachtsfeier (mit Kirchenchor)
Ostersonntag, 8. April, 10.00 Uhr: Hl. Messe
Ostersonntag, 8. April, 18.00 Uhr: Ostergottesdienst in Mühlleiten
Ostermontag, 9. April, 10.00 Uhr: Hl. Messe
Mittwoch, 11. April, 18.30 Uhr: Monatswallfahrt
Sonntag, 15. April, 11.00 Uhr: Evangelischer Gottesdienst
Samstag, 21. April, 8.00-17.00 Uhr: Pfarrflohmarkt
Dienstag, 24. April, 9.00 Uhr: Gottesdienst für Trauernde
Sonntag, 29. April, 10.00 Uhr: Erstkommunion-Vorbereitungsmesse, anschl. Pfarrkaffee

Mai

Dienstag, 1. Mai, 16.00 Uhr: Erste Maiandacht in Mühlleiten
Freitag, 4. Mai, 19.00 Uhr: Florianimesse
Sonntag, 6. Mai, 10.00 Uhr: Hl. Messe (mit Kirchenchor)
Freitag, 11. Mai, 18.30 Uhr: Monatswallfahrt
Donnerstag, 17. Mai, 10.00 Uhr: Erstkommunion
Sonntag, 20. Mai, 10.00 Uhr: Erstkommunion
Dienstag, 22. Mai, 9.00 Uhr: Gottesdienst für Trauernde
Sonntag, 27. Mai, 10.00 Uhr: Festmesse zum Pfingstsonntag (mit Kirchenchor)
Montag, 28. Mai, 9.30 Uhr: Dekanatswallfahrt in Kopfstetten

Juni

Samstag, 2. Juni, 15.00 Uhr: Firmung
Donnerstag, 7. Juni, 9.00 Uhr: Fronleichnamsprozession
Montag, 11. Juni, 18.30 Uhr: Monatswallfahrt
Dienstag, 19. Juni, 9.00 Uhr: Gottesdienst für Trauernde
Sonntag, 24. Juni, 11.00 Uhr: Evangelischer Gottesdienst

www.rudrich.at
© H. RUDRICH Ges.m.b.H
IHR STEINMETZMEISTER

Filiale
Schlosshoferstrasse 40
A - 2301 Groß Enzersdorf
Tel. u. Fax 02249/26 47
Mobil 0664/39 41 080
E-mail filiale@rudrich.at

Zentrale
Simmeringer Hauptstrasse 198
A - 1110 Wien
Tel. 01/769 86 73 Fax -4
Mobil 0664/42 11 966
E-mail office@rudrich.at

Öffnungszeiten: Montag - Donnerstag 9h - 16h Freitag 9h - 12h

TERMINVEREINBARUNG AUSSERHALB DER ÖFFNUNGSZEITEN MÖGLICH

Ostern ist der Beitrag von uns Menschen zum Frühling. Wenn wir dem wachsenden Licht der Sonne das Licht unserer österlichen Hoffnung hinzufügen. Dem Wachstum der Pflanzen und Feldfrüchte unser österliches Wachstum in der Liebe. Der Schönheit der Blüten unsere österliche Freude aneinander. Auferstehung Jesu: Frühling des Menschseins. Klaus Hemmerle hat dazu einmal geschrieben: „Ich wünsche uns Osteraugen, die sehen können im Tod bis zum Leben, in der Schuld bis zur Vergebung, in der Trennung bis zur Einheit, in den Wunden bis zur Herrlichkeit, im Menschen bis zu Gott, in Gott bis zum Menschen, im Ich bis zum Du."
Diesem Wunsch schließen sich für Sie/Euch an

Pfarrgemeinderat und Pfarrer Helmut Schüller

Die Feiern der Karwoche und des Osterfestes

PALMSONNTAG

Palmzweigesegnung. Prozession. Eucharistiefeier
Probstdorf 9.00 Uhr

GRÜNDONNERSTAG

Gedächtnis des Letzten Abendmahles. Ölberggebet
Probstdorf 20.00 Uhr

KARFREITAG

Andacht zu den Sieben Letzten Worten Jesu am Kreuz.
Probstdorf 15.00 Uhr

Gedächtnis des Sterbens Jesu.

Probstdorf 20.00 Uhr
KARSAMSTAG

Gelegenheit zum Gebet am Heiligen Grab.

Probstdorf 9.00 – 16.00 Uhr

Feier der Auferstehung Jesu.

Lichterprozession. Osterspeisensegnung Probstdorf 20.00 Uhr

OSTERSONNTAG

Ostersonntagsfeier. Osterspeisensegnung
Oberhausen 9.00 Uhr, Schönau 19.00 Uhr

OSTERMONTAG

Ostermontagsfeier. Osterspeisensegnung
Wittau 9.00 Uhr

Die OSTERKOMMUNION

wird auf Wunsch auch in die Häuser und Wohnungen gebracht (0664-5420734).

Gelegenheit zu Aussprache oder Beichte:

Karfreitag
15.30 – 16.30 Uhr Wittau,
17.00 – 18.00 Uhr OBH
Karsamstag
15.00 – 16.00 Probstdorf,
16.30 – 17.30 Schönau

Bibelabend

mit Mag. Monika Rapp-Pokorny
„ProphetInnen: Männer u. Frauen mit besonderer Gottesbeziehung"
Mo 23. April, 19.30 Uhr
Pfarrhof Probstdorf

„Ein Segen für die Liebe":

Dank – und Segenfeier für Paare
Samstag 5. Mai, 15.00 Uhr Pfarrkirche Probstdorf

Vier-Kirchen-Wanderung

Freitag 1. Juni, 19.00 Uhr ab Kirche Probstdorf

Fronleichnamsfeier 2012

Donnerstag 7. Juni, 9.00 Uhr
Oberhausen (Neue Volksschule)

Johannesfeuer

Samstag 23. Juni, 20.00 (!) Uhr
Kirche Oberhausen

Begleiter zum Osterfest: Fastentuch 2012

➤➤ Diskutieren Sie mit! Im online Forum: **www.probstdorf.at**

Pfarre Probstdorf: 2301 Weihen-Stephansplatz 3;
02215/2202 oder 0664/5420734 pfarre.probstdorf@aon.at

Der Groß-Enzersdorfer Frische Markt hat immer eine Überraschung für Sie!

DER FRISCHE MARKT
GROSS-ENZERSDORF

12 Jahre Frische Markt

Feiern Sie am 31. März 2012 mit uns. Tolle Angebote um 1,20 Euro gibt es auf dem Frische Markt Ständen.
Wir freuen uns auf Ihren Besuch!

www.derfrischemarkt.at
Jeden Samstag von 8 - 12 Uhr

„Zur heiligen Dreifaltigkeit"

Stadt-Apotheke

Kirchenplatz 16
2301 Groß-Enzersdorf

Telefon 02249/2717, Fax 02249/27175,
office@apotheke-grossenzersdorf.at

Öffnungszeiten:
Montag - Freitag von 8 - 18 Uhr,
Samstag von 8 - 12 Uhr

www.hoedl-wittau.at
2301 Wittau, Probstdorferstraße 1

Fam. Hödl

Telefon 02215/2214 • Fax 02215/2214-21

Kanalreinigung • Fäkalienabfuhr
Hochdruckgerätewagen
Benzin- und Ölabscheiderreinigung

Gasthof Tennishalle Pension

ARZT

April, Mai und Juni 2012

Der Tagdienst am Wochenende bzw. Feiertag beginnt um 7 Uhr früh und endet um 19 Uhr, der Nachtdienst beginnt um 19 Uhr und endet am folgenden Tag um 7 Uhr früh.

Sonntag	1. April	Dr. Spannbauer
Samstag/Sonntag	7./8. April	Dr. Raidl
Montag	9. April	MR Dr. Ströck
Samstag/Sonntag	14./15. April	Dr. Bauch-Kandler
Samstag/Sonntag	21./22. April	Dr. Ortner
Samstag/Sonntag	28./29. April	Dr. Ritschl
Dienstag	1. Mai	MR Dr. Ströck
Samstag/Sonntag	5./6. Mai	Dr. Spannbauer
Samstag/Sonntag	12./13. Mai	Dr. Kreuzer
Donnerstag	17. Mai	MR Dr. Ströck
Samstag/Sonntag	19./20. Mai	Dr. Ritschl
Samstag/Sonntag	26./27. Mai	Dr. Bauch-Kandler
Montag	28. Mai	Dr. Raidl
Samstag/Sonntag	2./3. Juni	MR Dr. Ströck
Donnerstag	7. Juni	Dr. Spannbauer
Samstag/Sonntag	9./10. Juni	Dr. Raidl
Samstag/Sonntag	16./17. Juni	Dr. Ritschl
Samstag/Sonntag	23./24. Juni	Dr. Kreuzer
Samstag	30. Juni	Dr. Bauch-Kandler

Die Angaben erfolgen ohne Gewähr. – Änderungen vorbehalten.

Dr. AL-KINANI, Tel. 02286/2104
Dr. ANDERL, Tel. 02283/2985
Dr. BAUCH-KANDLER
Eckartsau, Ordination: Tel. 02214/3190
Dr. FRAGNER, Tel. 02214/2291
Dr. HUBER, Tel. 02289/2276
MR Dr. KAMENSKI, Tel. 02283/2226
Dr. KOZLOWSKY, Tel. 02288/2701
Dr. KREUZER
Groß-Enzersdorf, Tel. 02249/3208
Dr. LEGAT, Tel. 02289/2577
Dr. LOEWIT, Tel. 02285/6216
Dr. NIEDERMAYER, Tel. 02247/2888
Dr. ORTNER
Groß-Enzersdorf, Tel. 02249/3835
Dr. RAIDL
Leopoldsdorf/M., Tel. 02216/2219
Dr. RITSCHL
Leopoldsdorf/M., Tel. 02216/2134
Dr. SPANNBAUER
Groß-Enzersdorf, Tel. 02249/4117
MR Dr. STRÖCK
Orth an der Donau, Tel. 02212/2256
Dr. WERNY, Tel. 02213/34588

ROTES KREUZ
Dienststelle Groß-Enzersdorf
Tel. 02249/2244
NOTRUF 144 (Tag- und Nachtdienst)

APOTHEKE

Nacht- und Sonntagsdienste für die Monate April, Mai und Juni 2012

Der einwöchige Turnus beginnt jeweils am Freitag um 8 Uhr und endet am Freitag der folgenden Woche um 8 Uhr.

Marchfeldapotheke Deutsch Wagram	Salvia-Apotheke Groß-Enzersdorf	Stadt-Apotheke Groß-Enzersdorf	Raffael-Apotheke KG Leopoldsdorf i. M.
Dr.-Ludwig-Figl-Gasse 3, Top 4 **Telefon 02247/57 057**	**Wiener Straße 12/Top 14** **Telefon 02249/28301**	**Kirchenplatz 16** **Telefon 02249/27 17**	**Kirchengasse 10** **Telefon 02216/ 25 627**
Montag – Freitag 8.00 – 18.00 Uhr Samstag 8.00 – 12.00 Uhr	Montag – Freitag 8.00 – 18.00 Uhr Samstag 9.00 – 13.00 Uhr	Montag – Freitag 8.00 – 18.00 Uhr Samstag 8.00 – 12.00 Uhr	Montag – Freitag 8.00 – 12.00, 14.00 – 18.00 Uhr Samstag 8.00 – 12.00 Uhr
Freitag – Donnerstag	Freitag – Donnerstag	Freitag – Donnerstag	Freitag – Donnerstag
	30.03.–05.04.2012	06.04.–12.04.2012	13.04.–19.04.2012
20.04.–26.04.2012	27.04.–03.05.2012	04.05.–10.05.2012	11.05.–17.05.2012
18.05.–24.05.2012	25.05.–31.05.2012	01.06.–07.06.2012	08-06.–14.06.2012
15.06.–21.06.2012	22.06.–28.06.2012	29.06.–05.07.2012	

ROTES KREUZ
GROSS-ENZERSDORF
RETTEN – HELFEN –TAG UND NACHT
2301 Groß-Enzersdorf, Freiherr von Smola-Str. 1/1
Telefon 02249/22 44

Wochentagsnachtdienst des

NACHTARZTES

für den Sprengel Gänserndorf Süd.

Erreichbar: Mo bis Fr von 19 Uhr bis 7 Uhr unter

141

MÜLLABFUHR
für die Zeit April, Mai und Juni 2012

BIOTONNE (gilt für alle Katastralgemeinden)				
13. April 18. Mai 22. Juni	20. April 25. Mai 29. Juni	27. April 01. Juni	04. Mai 08. Juni	11. Mai 15. Juni
Groß-Enzersdorf Container Kanal 3 + 4 Mariensee	**Groß-Enzersdorf linke Seite**	**Groß-Enzerdorf rechte Seite**	**Mühlleiten Neu-Oberhausen Oberhausen Wittau**	**Franzensdorf Rutzendorf Probstdorf Schönau/Donau**
RESTMÜLL				
02. April 30. April 25. Mai 25. Juni	03. April 02. Mai 29. Mai 26. Juni	04. April 03. Mai 30. Mai 27. Juni	05. April 04. Mai 31. Mai 28. Juni	06. April 07. Mai 01. Juni 29. Juni
GELBER SACK				
27. April 18. Juni	30. April 19. Juni	02. Mai 20. Juni	03. Mai 21. Juni	04. Mai 22. Juni
ALTPAPIERTERMINE				
16. April 04. Juni	17. April 05. Juni	18. April 06. Juni	19. April 08. Juni	20. April 11. Juni

ALTSTOFFSAMMEL-ZENTRUM:
1. März – 31. Oktober 2012: Montag 16-19 Uhr, Freitag 14-18 Uhr, Samstag 8-14 Uhr

Transporte aller Art
Containerverleih
Sand und Schotter
Kranwagen
Bagger- und Planierarbeiten

Johann Neubauer & Sohn GmbH

2301 Groß-Enzersdorf, Schloßhoferstr. 16
Tel. 02249/2229, Fax 02249/2229-4
0664/52 07 240, 0664/33 57 430
e-mail: office@neubauer-trans.at

iglo

Iss was Gscheit's!

Jetzt neu!

Der portionierbare Iglo Cremespinat

Sie können Ihren Cremespinat so portionieren ...

... oder so...

... oder ganz einfach:
Mit den neuen Iglo Cremespinat Minis.

www.iglo.at

Für über 80 Gemeinden rund um Wien erfolgreich unterwegs:

Die Gemeindebetreuer von Wien Energie.

Demner, Merlicek & Bergmann

Zahlreiche Gemeinden profitieren bereits von unserer sauberen Energie aus 100 % Wasserkraft. Auch Sie könnten bald zu ihnen gehören. Informieren Sie sich jetzt über unsere günstigen Tarife, das energiesparende Lichtservice und unsere umfangreichen Dienstleistungen auf www.wienenergie.at oder bei einem unserer Berater unter (01) 977 00-38171.

WIEN ENERGIE

UNSERE KRAFT FÜR SIE.

www.wienenergie.at

Wien Energie Vertrieb, ein Unternehmen der EnergieAllianz Austria.